Bizkaia
foru aldundia
diputación foral

03738	03739	03740
03746	03747	03748
03754	03755	03756

03747

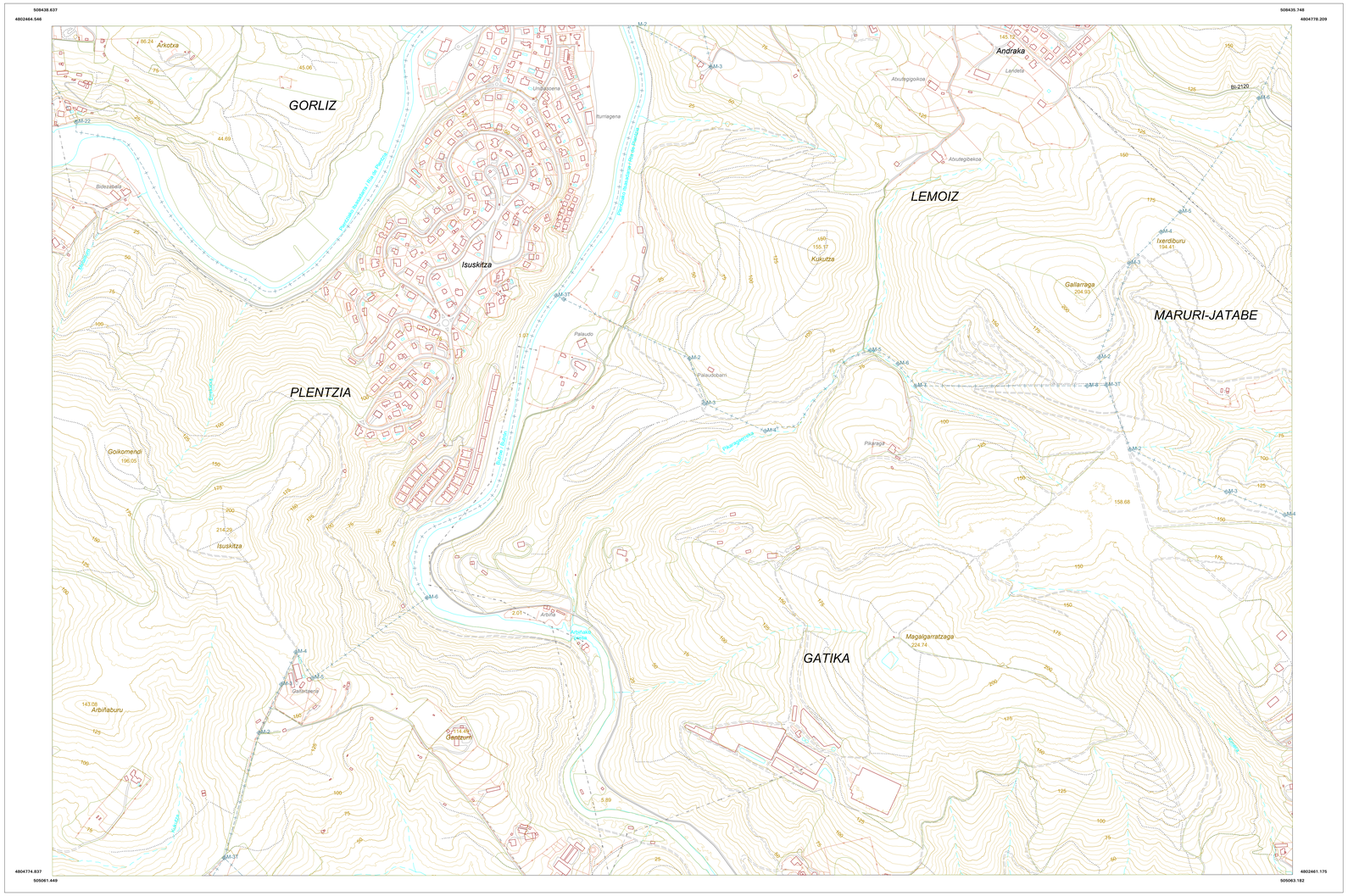

Onartutako ikurrak / Signos convencionales

- Autopista / Autobidea
- Carretera / Errepidea
- Ferrocarril Sup.-Soterrado / Lumazaleko-Lurperatutako Trenbidea
- Línea de andén / Nasa
- Límite autonómico / Erkidegoaren muga
- Límite de territorio histórico / Lurralde historikoaren muga
- Límite de término municipal / Udal barrutiaren muga
- Línea de alta tensión / Goi - tentsioko linea
- Camino / Bidea
- Senda / Bideska
- Puente / Zubia
- Alambrada Cerre / Alambre hesia Itxitura
- Muro Tapia / Horma Hesi-Horma
- Casa Ruinas / Etxea Hondatuinak
- Chabolas / Txabolak
- Instalaciones industriales / Industria instalazioak
- Río / Ibaia
- Arroyo / Erreka
- Línea de costa-acantilado / Itsasertz
- Canal / Ubidea
- Jardín. Seto. Linde natural / Lorategia. Heskai. Muga naturala
- Masa forestal / Baso-masa
- Torre metálica / Burniztiko dorrea
- Mojón municipal / Udal mugarria
- 150 — Curvas de nivel / Sestra-kurbak
- Curvas de depresión / Sakonune - kurbak
- Línea batimétrica / Kurba batimetrikoa
- + 208.5 — Punto de cota / Kota-puntu
- Malataza — Topónimo orografía, paraje / Orografia, aurkintza toponimoa
- MAR CANTÁBRICO / KANTAURI ITSASOA — Nombre de mar / Itsasoaren izena
- Itzak — Nombre de masas agua natural / Berezko ur-masen izena
- Izenak — Nombre de río, manatial, embalse, .. / Ibaiaren, iturburuaren, urtegiaren.. izena
- BIZKAIA — Nombre de Territorio Histórico / Lurralde Historikoaren izena
- GORLIZ — Nombre de municipio / Udalerriaren izena
- Andraka — Nombre de núcleo de población / Biztanlegunearen izena
- PeNiTa — Nombre de barrio urbano / Hiri-auzoaren izena
- Bengastoa — Nombre de edificio / Eraikinaren izena
- Ayuntamiento/Udaletxe — Nombre de equipamientos / Ekipamenduen izena
- Larragarena — Nombre de caserío / Baserriaren izena
- BI-3715 — Nombre de carretera / Errepidearen izena
- PK-128 — Mojón kilométrico / Mugari kilometrikoa

KARTOGRAFIA INFORMATIZATUA

CARTOGRAFIA INFORMATIZADA

Hegaldi - data ..... 2021 ..... Fecha de vuelo

Udalbarri/Muga data ..... 27/02/2023 ..... Fecha del Límite Municipal

Errepideen Foru Sareko informazio data ..... 2022 .....

Fecha de la Información de la Red Foral de Carreteras

Eusko Jaurlaritzaren BTAKetik jasotako toponimo lehenetsiak, 8A000 geruzako testuak izan ezik

Topónimos preferentes recogidos de la BTAS de Gobierno Vasco excepto textos de la capa 8A000

GRS80 elipsoidea	UTM Proiekzioa	ETRS89 Erreferentzia Sistema Geodesikoa
Elipsoide GRS80	Proyección UTM	Sistema de Referencia Geodésico ETRS89

Greenwich meridiano jatorriko koordenatu geografikoak

Coordenadas geográficas origen Meridiano de Greenwich

ESCALA 1:5.000 ESKALA

100 0 100 200 300 400

Sestra-kurben distantziakideatasuna : 5 metro

Equidistancia de las curvas de nivel : 5 metros