BFA DFB
Bizkaiko Foru Aldundia
Diputación Foral de Bizkaia

VN8996-4C

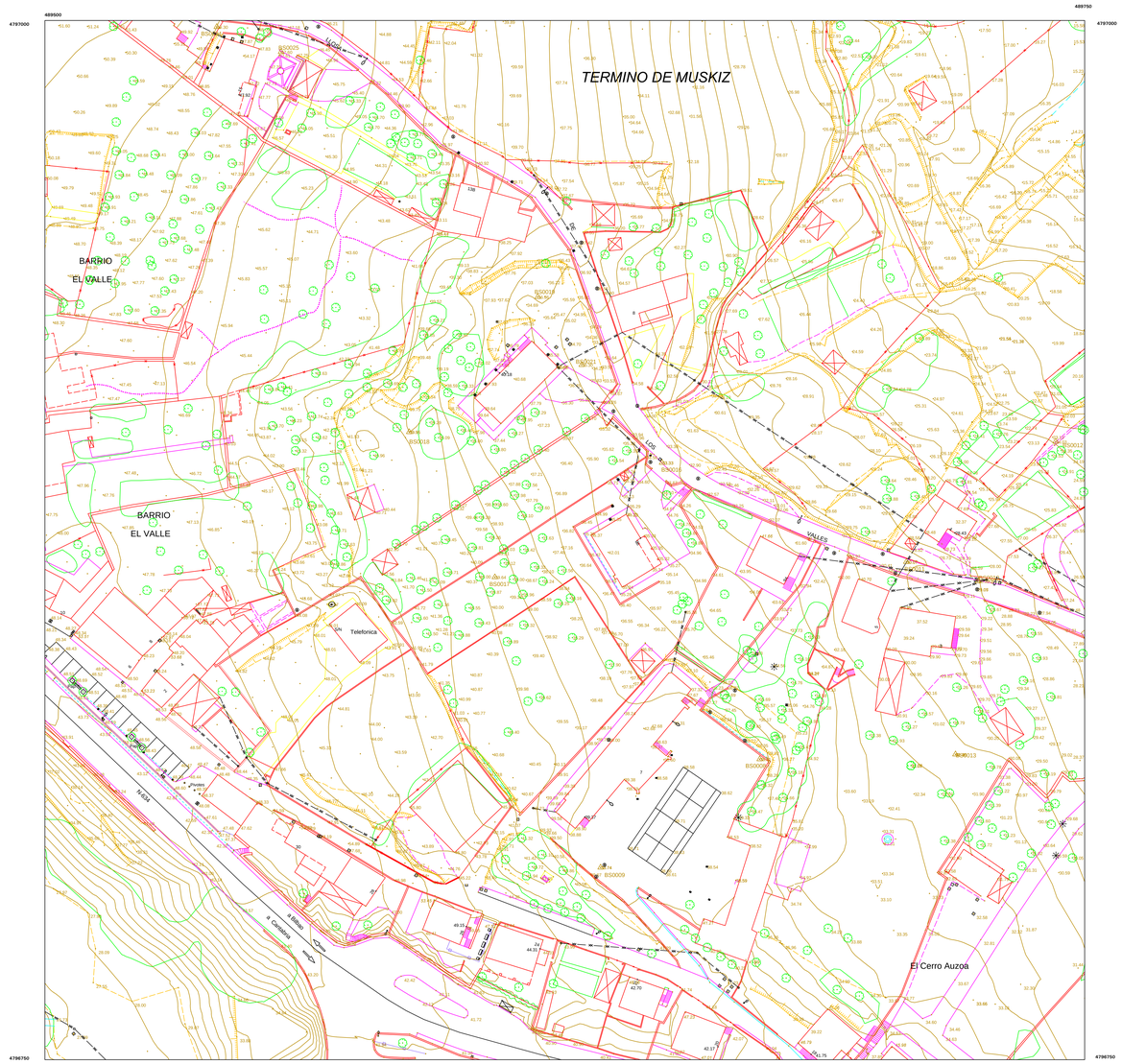

Onartutako ikurrak / Signos convencionales

- Autopista. Autobidea / Autopista. Autovía
- Enpalme / Línea de Carretera
- Bidea / Camino
- Bidezka / Senda
- Trenbidea / Ferrocarril
- Behe-igarigunezak. Ataripeak / Pasos inferiores. Soportales
- Lumaldo-muga / Límite provincial
- Udalbarruti - muga / Término municipal
- Autonomiako - muga / Límite autonómico
- Mugarri / Mojón
- Zubia / Puente
- Kutxatilak. Ureztapen ahoa / Arquetas. Boca de riego
- Ur - Hartuneza / Registro de agua
- Urtzuda santua. Buzoia / Sumidero de Rejilla. Buzón
- Estolderia emergentza / Registro alcantarillado
- Euskorma / Muro contención
- Burni-hesia. Herde / Línea de alambrada. Cierre metálico
- Lorategia. Heldiak. Linde naturalak / Jardín. Seto. Linde natural
- Basoaila / Masa forestal
- Zuhaitza / Árbol
- Tzorkoa / Alcorque
- Monumentua / Monumento
- Txabola / Chabola
- Erakuntzak. Hondakinak / Edificios. Ruinas
- Eginen dagoen erakuntza / Edificio en construcción
- Bumbibo domea. Zutoinak / Torre metálica. Postes
- Kaleargia. Semaforoa / Farola. Semáforo
- Tentsio handidko hartegia / Línea de alta tensión
- Tentsio bajuko hartegia / Línea de baja tensión
- Ibaia / Río
- Erreka / Arroyo
- Ubideak eta drainajeak / Cunetas y drenajes
- Tuberia / Tubería
- Ur - asia / Canal
- Maila - bihurgunezko / Curvas de nivel
- 208,5 Altimetria, hegal eta aiseri kotak /Cotas de altimetría, de alero y de porfal
- Onarri gunea. Nap berdinketa puntua / Punto de apoyo. Punto nivelación nap
- Erpin geodesiko eta topografikoa / Vértice geodesico y topográfico
- Eskukotla / Barandilla
- Bizonia / Quitamedos
- Jarlekua / Banco
- Iturria / Fuente
- Un-pasiboak / Hidrantes
- Telefono harria / Línea telefónica
- Gas harria / Línea de gas
- Irrati antenna / antena de radio
- Empleguaglea / Repetidor
- Gasolindegia / Surtidor de gasolina
- Aparkaleku. Taxi-geralekua / Parking. Parada de Taxi
- Postontzia / Buzón de Correos
- Uhaltz burua / Cabeza de escollera
- Uhaltz hondoa / Pie de escollera
- Uhaltz barnea / Relleno de escollera

INFORMATIKABIDEZKO KARTOGRAFIA

CARTOGRAFIA INFORMATIZADA

Jasotze topografikoaren data ____2004____ /Fecha de levantamiento

Udalbarruti-muga data ____DIC.2012____ /Fecha del Limite Municipal

Nazioarteko elipsoidea — ETRS89 Proiekzioa
Elipsoide internacional — Proyección ETRS89
Geografiazko koordenadak Greenwich-eko egungo urtaran ornarituta
Coordenadas geográficas Origen Meridiano de Greenwich

ESKALA 1:500 ESCALA

0 5 10 15 20 25 30 35 40 45 50

Maila-bihurguneen tarte berdina : 1 metro
Equidistancia de las curvas de nivel : 1 metro