Bizkaiko Foru Aldundia
Diputación Foral de Bizkaia

VN9830-2D

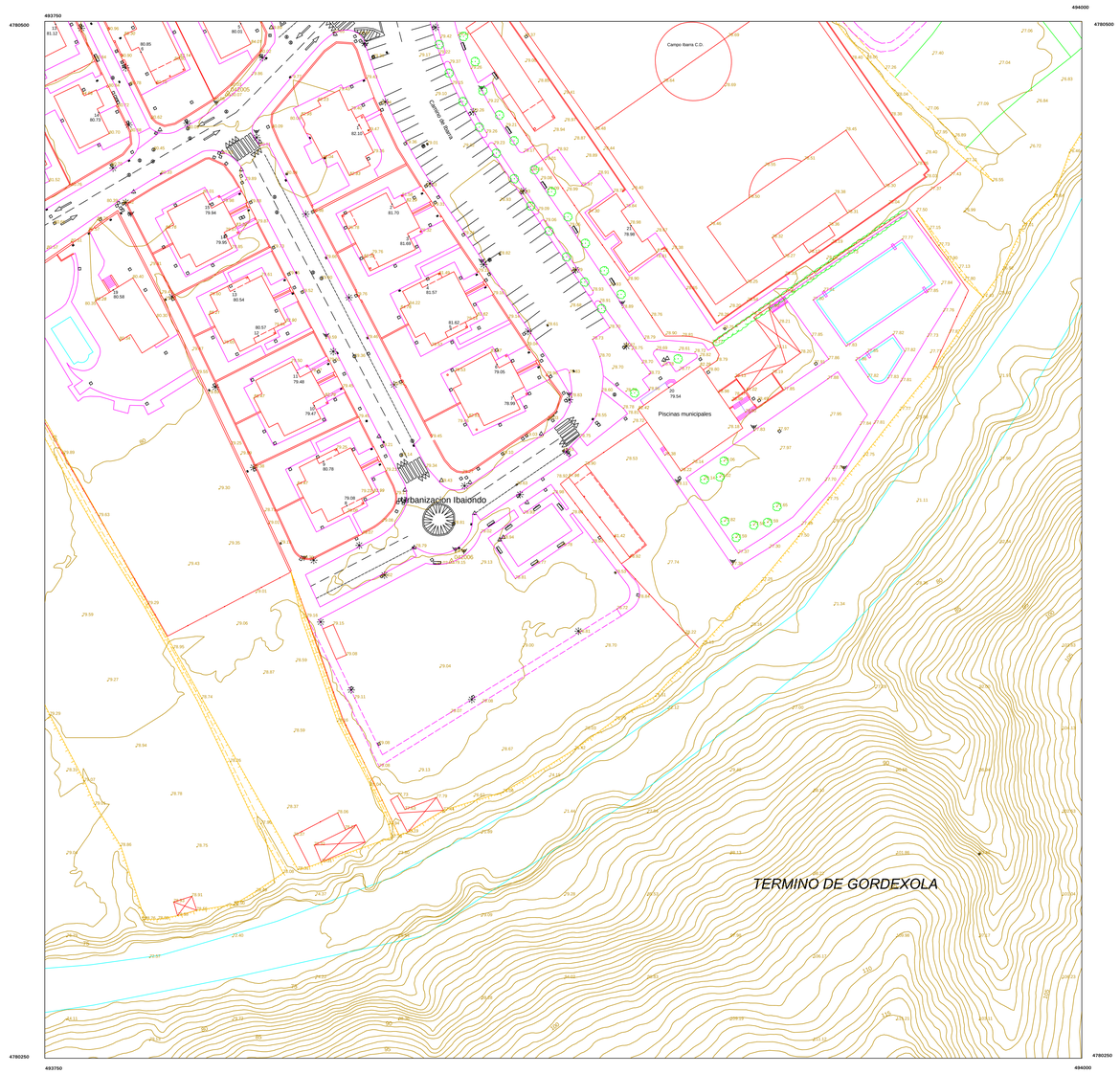

Onartutako ikurrak / Signos convencionales

- Autopista. Autobidea / Autopista. Autovía
- Errepidea / Línea de Carretera
- Bidea / Camino
- Bidexka / Senda
- Trenbidea / Ferrocarril
- Behe-igarogunea. Atarpea / Pasos inferiores. Soportales
- Lurralde-muga / Límite provincial
- Udalbarruti - muga / Término municipal
- Autonomiako - muga / Límite autonómico
- Mugarri / Mojón
- Zubia / Puente
- Kutsadilak. Urezkapen ahoa / Arquetas. Boca de riego
- Ur - Harburuna / Registro de agua
- Urtzulo saretua. Buzoia / Sumidero de Rejilla. Buzón
- Estoldena emogorotza / Registro alcantarillado
- Eusterma / Muro contención
- Burni-hesia. Herste / Línea de alambrada. Cierre metálico
- Lorategia. Hesitaak. Linde naturalak / Jardín. Seto. Linde natural
- Basoida / Masa forestal
- Zuhaitza / Árbol
- Txorkoa / Alcorque
- Monumentua / Monumento
- Trabolia / Chabola
- Eraikuntzak. Hondakinak / Edificios. Ruinas
- Egiten dagoen eraikuntza / Edificio en construcción
- Burnicko domea. Zutoinak / Torre metalica. Postes
- Kalearga, Semaforoa / Farola. Semáforo
- Tentsio haundiko hartzegia / Línea de alta tensión
- Tentsio bajuko hartzegia / Línea de baja tensión
- Baia / Río
- Erreka / Arroyo
- Ubideak eta drainapeak / Cunetas y drenajes
- Tubaria / Tubería
- Ur - ataka / Canal
- Maila - bihurgunea / Curvas de nivel
- Altimetria, hegal eta atari kotak /Cotas de altimetría, de alero y de porfal
- 208,5
- Oinarri-gunea. Nap berdinketa puntua / Punto de apoyo. Punto nivelación nap
- Erpin geodesiko eta topografikoa / Vértice geodesico y topográfico
- Eskualdea / Barandilla
- Borda / Quitamiedos
- Jarlekua / Banco
- Iturria / Fuente
- Ur-pasbide / Hidrantes
- Telefono haria / Línea telefónica
- Gas haria / Línea de gas
- Irrati antenna / antena de radio
- Errepikagailua / Repetidor
- Gasolindegia / Surtidor de gasolina
- Aparkaleku. Tuo-geraleku / Parking. Parada de Taxi
- Postontzia / Buzón de Correos
- Uhaitz burua / Cabeza de escollera
- Uhaitz hondoa / Pie de escollera
- Uhaitz barnea / Relleno de escollera

INFORMATIKABIDEZKO KARTOGRAFIA

CARTOGRAFIA INFORMATIZADA

Jasotze topografikoaren data ..... 2012 ..... Fecha de levantamiento
Udalbarruti-muga data ..... DIC 2012 ..... Fecha del Limite Municipal

Nazioarteko elipsoidea — ETRS89 Proiekzioa
Elipsoide internacional — Proyección ETRS89
Geografiakoko koordenadak Greenwich-eko eguerdi-ustiaren ahantzitik
Coordenadas geográficas Origen Meridiano de Greenwich

ESKALA 1:500 ESCALA

5 0 5 10 15 20 25 30 35 40 45 50

Maila-bihurgunearen tarte berdina : 1 metro
Equidistancia de las curvas de nivel : 1 metro