BFA DFB
Bizkaiko Foru Aldundia
Diputación Foral de Bizkaia

WN2904-1A

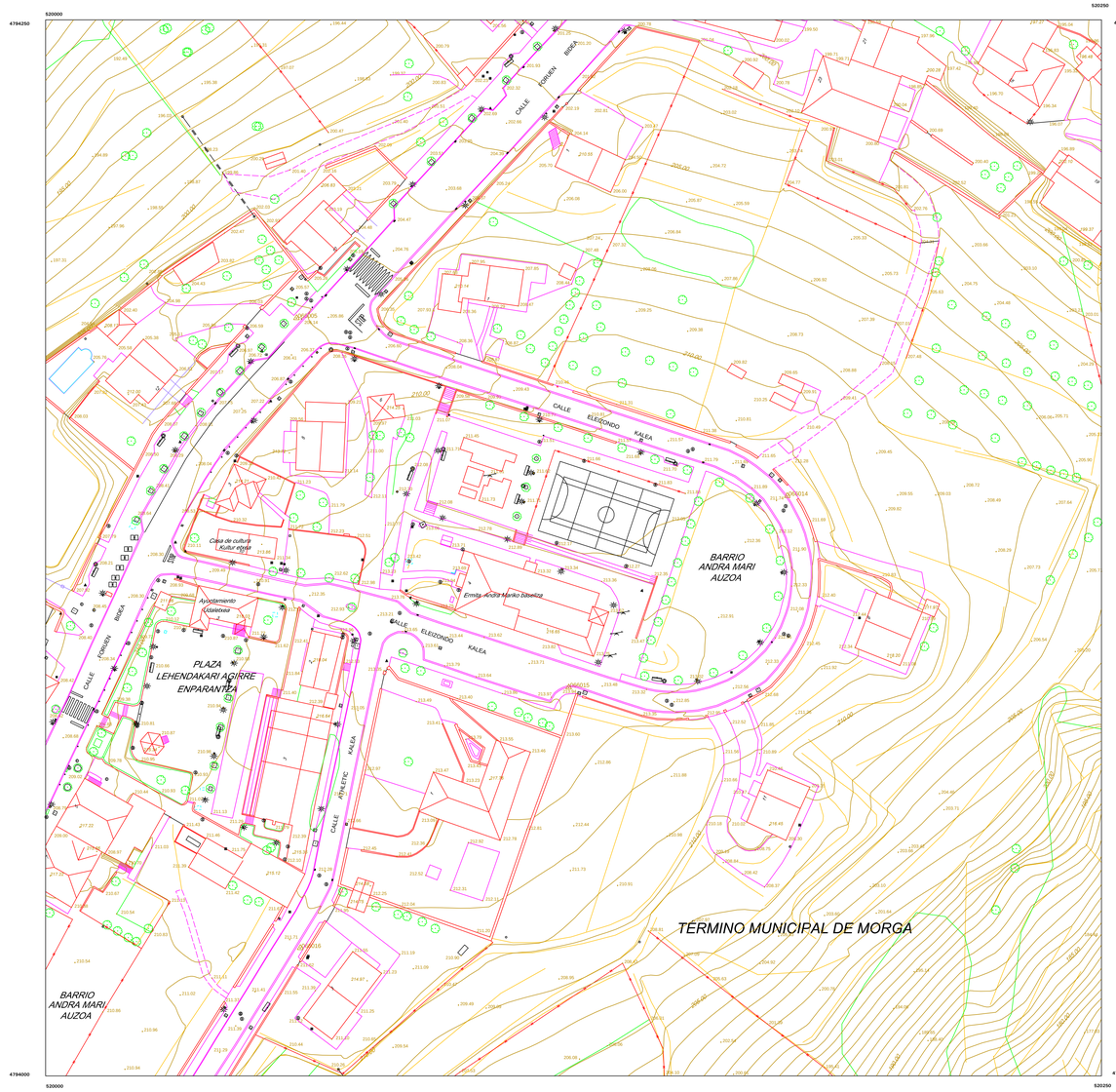

Onartutako ikurrak / Signos convencionales

- Autopista. Autobidea / Autopista. Autovía
- Errepidea / Línea de Carretera
- Bidea / Camino
- Bidexka / Senda
- Trenbidea / Ferrocarril
- Behe-igarguneak. Atariperak / Pasos inferiores. Soportales
- Lurralde-muga / Límite provincial
- Udalbarruti - muga / Término municipal
- Autonomiako - muga / Límite autonómico
- Mugarri / Mojón
- Zubia / Puente
- Kutxatilak. Ureztapen ahoa / Arquetas. Boca de riego
- Ur - Hartunea / Registro de agua
- Urtzulo sarretua. Buzoia / Sumidero de Rejilla. Buzón
- Estaldeera errregistratua / Registro alcantarillado
- Euskorma / Muro contención
- Burni-hesia. Herdea / Línea de alambrada. Cerre metálico
- Lorategia. Heldoak. Linde naturalak / Jardín. Seto. Linde natural
- Basoila / Masa forestal
- Zuhaitza / Árbol
- Txorkoa / Alcorque
- Monumentua / Monumento
- Txabola / Chabola
- Eraikuntzak. Hondakinak / Edificios. Ruinas
- Eginen daguen eraikuntza / Edificio en construcción
- Burnizko domo. Zutoinak / Torre metalica. Postes
- Kaleargina. Semaforoa / Farola. Semáforo
- Tentsio handiko hartegia / Línea de alta tensión
- Tentsio bajuko hartegia / Línea de baja tensión
- Ibaia / Río
- Erreka / Arroyo
- Ubideak eta drainajeak / Cunetas y drenajes
- Tutuaria / Tubería
- Ur - ateka / Canal
- Maila - bihurguneak / Curvas de nivel
- Altimetria, hegal eta atari kotak /Cotas de altimetría, de alero y de portal
- 208,5
- Oinarri-gunea. Nap berdinketa puntua / Punto de apoyo. Punto nivelación nap
- Erpin geodesiko eta topografikoa / Vértice geodésico y topográfico
- Eskualdeka / Barandilla
- Barrenda / Quitamiedos
- Jarlekua / Banco
- Iturria / Fuente
- Ur-pasabide / Hidrante
- Telefono harra / Línea telefónica
- Gas haria / Línea de gas
- Irrati antenna / antena de radio
- Errepikagailua / Repetidor
- Gasolindegia / Surtidor de gasolina
- Aparkaleku. Taxi-geralekua / Parking. Parada de Taxi
- Postontzia / Buzón de Correos
- Uhaitz burua / Cabeza de escollera
- Uhaitz hondoa / Pie de escollera
- Uhaitz barnea / Relleno de escollera

INFORMATIKABIDEZKO KARTOGRAFIA
CARTOGRAFIA INFORMATIZADA

Jasotze topografikoaren data ____ 2012 ____ /Fecha de levantamiento
Udalbarruti-muga data ____ Dec 2012 ____ /Fecha del Límite Municipal

Nazioarteko elipsoidea — ETRS89 Proiekzioa
Elipsoide internacional — Proyección ETRS89
Geografiako koordenadak Greenwich-eko eguardi-ustiaan oinarrituta
Coordenadas geográficas Origen Meridiano de Greenwich

ESKALA 1:500 ESCALA

5 0 5 10 15 20 25 30 35 40 45 50

Maila-bihurguneen tarte berdina : 1 metro
Equidistancia de las curvas de nivel : 1 metro