

**BIZKAIKO AZPIEGITURA GEODESIKOA**  
**INFRAESTRUCTURA GEODESICA DE BIZKAIA**

SORTUTAKO AIPAMENA / RESEÑA GENERADA: <b>2023/12</b>		ORDEZTUTAKO AIPAMENA / SUSTITUYE RESEÑA: <b>2022/12</b>
ILTZEA/CLAVO	KOKAPENA / UBICACIÓN: <b>Erandio</b>	INSTALAKETA / INSTALADO: <b>2018/06</b> BERRIKUSKETA / REVISADO: <b>2018/06</b>
<b>17-025</b>	BI-2704 errepideko 12+600 p.k.-an kokatutako iltze bertikala, p.k.-en norabidean ezker ertzeko heuste horman biondaren atzean, Andramariturri eta Martiarturako saihebidetik gertu. Clavo vertical situado en la carretera BI-2704 en el p.k. 12+600, en el muro de contención detrás de la bionda a la izquierda según el avance de los p.k., cerca del desvío hacia Andramariturri y Martiartu.	
SEINALE MOTA / TIPO DE SEÑAL: <b>NAP</b>	JABEA / PROPIETARIO: <b>BFA / DFB</b>	UDALERRIA / MUNICIPIO: <b>Erandio</b>

**Koordenatuak / Coordenadas**

ETRS89* (1989.0) *Z. Altamimi et al, ITRFxx->ETRS89 .http://lareg.ensg.ign.fr		
Kartesiarrak/Cartesianas X (m.) = 4640612.952 Y (m.) = -237749.089 Z (m.) = 4354748.816	Geodesikoak/Geodésicas $\varphi = 43^{\circ} 20' 3.80553''$ N $\lambda = 2^{\circ} 55' 58.18115''$ W H Elip. (m.) = 221.2 [M]  KONB./CONV. = $0^{\circ} 2' 45.949''$	UTM 30N X (m.) = 505445.3 [M] Y (m.) = 4797951.6 [M] H Ort. (m.) = 171.965 + 0.001 m. [S]  Esk. F./F. Esc.= 0.99960036

Grabitatea/Gravedad (mGal): -

**ILTZEAREN MARKO GEODESIKOK / MARCOS GEODESICOS DEL CLAVO:**

**Planimetria:** ETRS89: RTK G+G, RGNSS BFA **Data/Fecha:** 2018/07 **Biridoitza/Reajuste:** -

**Altimetria:** IGNe: 2009/11+ Datum NAP BFA2023 **Data/Fecha:** 2018/06 **Biridoitza/Reajuste:** 2023/07

**Grabitatea/Gravedad:** - **Data/Fecha:** - **Biridoitza/Reajuste:** -

**PLANO OROKORRA/PLANO GENERAL:**

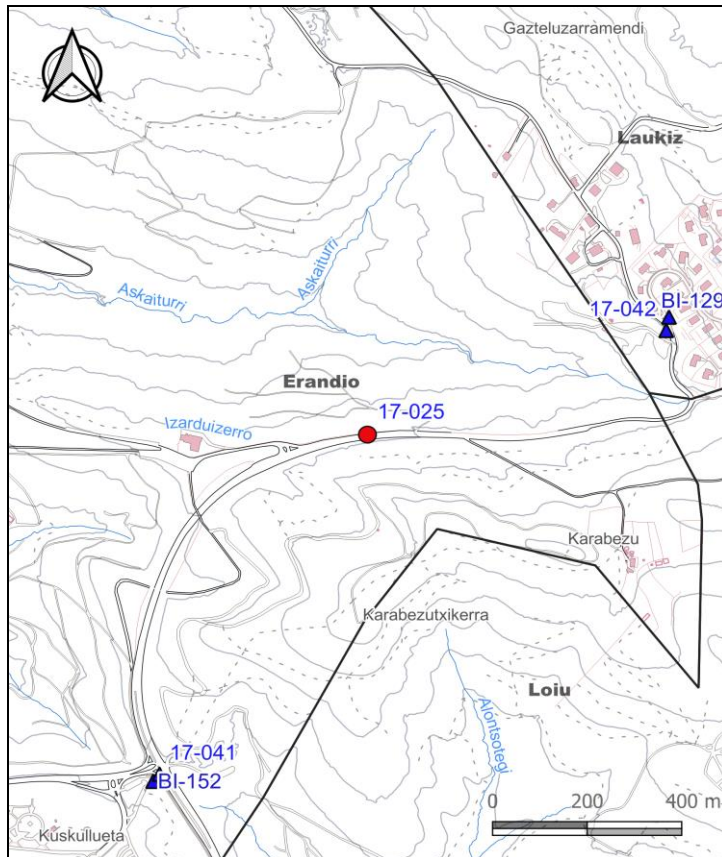

**KROKISA/CROQUIS:**

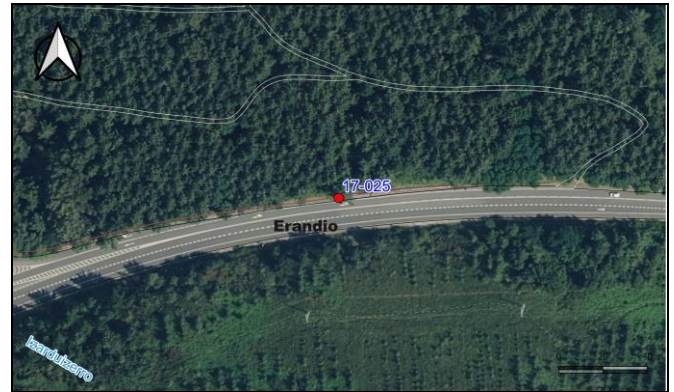

**ARGAZKIAK/FOTOGRAFÍAS:**



**H:** Altuera/Altitud. **Elip.:** Elipsoidal. **Norm.:** Normal. **Ort.:** Ortometrikoa/Ortométrica Alicante

**Esk. F./F. Esc:** Eskala Faktorea/Factor de escala **KONB./CONV.:** Meridianoen Konbergentzia/Convergencia de Meridianos  
Doitasuna/Precisión: **S** (mm) **C** (cm) **D** (dm) **M** (m).

Seinale honen egoerari buruz dagozkion ohar guztiak hona bideratu behar dira: [cartografia@bizkaia.eus](mailto:cartografia@bizkaia.eus)  
Todo aviso referente al estado de esta señal debe remitirse a: [cartografia@bizkaia.eus](mailto:cartografia@bizkaia.eus)

**2023ko Abendua**  
**Diciembre de 2023**