

BIZKAIKO AZPIEGITURA GEODESIKOA
INFRAESTRUCTURA GEODESICA DE BIZKAIA

SORTUTAKO AIPAMENA / RESEÑA GENERADA: 2023/12		ORDEZTUTAKO AIPAMENA / SUSTITUYE RESEÑA: 2022/12
ILTZEA/CLAVO	KOKAPENA / UBICACIÓN: Derio	INSTALAKETA / INSTALADO: 2018/06 BERRIKUSKETA / REVISADO: 2018/06
17-039	BI-3715 errepideko 9+800 p.k.-an kokatutako iltze bertikala, p.k.-en norabidean ezker ertzeko ur-kanalizazioaren hormigoizko oinarrian. Clavo vertical situado en la carretera BI-3715 en el p.k. 9+800, en la base de hormigón de la canalización de agua a la izquierda según el avance de los p.k.	
SEINALE MOTA / TIPO DE SEÑAL: NAP	JABEA / PROPIETARIO: BFA / DFB	UDALERRIA / MUNICIPIO: Derio

Koordenatuak / Coordenadas

ETRS89* (1989.0) *Z. Altamimi et al, ITRFxx->ETRS89 .http://lareg.ensg.ign.fr		
Kartesiarrak/Cartesianas X (m.) = 4642497.051 Y (m.) = -233526.831 Z (m.) = 4352862.569	Geodesikoak/Geodésicas $\varphi = 43^{\circ} 18' 42.26770''$ N $\lambda = 2^{\circ} 52' 46.79203''$ W H Elip. (m.) = 140.1 [M] KONB./CONV. = $0^{\circ} 4' 57.167''$	UTM 30N X (m.) = 509758.600 [M] Y (m.) = 4795441.100 [M] H Ort. (m.) = 100.4409 + 0.001 m. [S] Esk. F./F. Esc.= 0.99960117
Grabitatea/Gravedad (mGal): -		
ILTZEAREN MARKO GEODESIKOK / MARCOS GEODESICOS DEL CLAVO: Planimetria: ETRS89: RTK G+G, RGNSS BFA Data/Fecha: 2018/07 Birdoitzea/Reajuste: - Altimetria: IGNe: 2009/11+ Datum NAP BFA2023 Data/Fecha: 2018/06 Birdoitzea/Reajuste: 2023/07 Grabitatea/Gravedad: - Data/Fecha: - Birdoitzea/Reajuste: -		

PLANO OROKORRA/PLANO GENERAL:

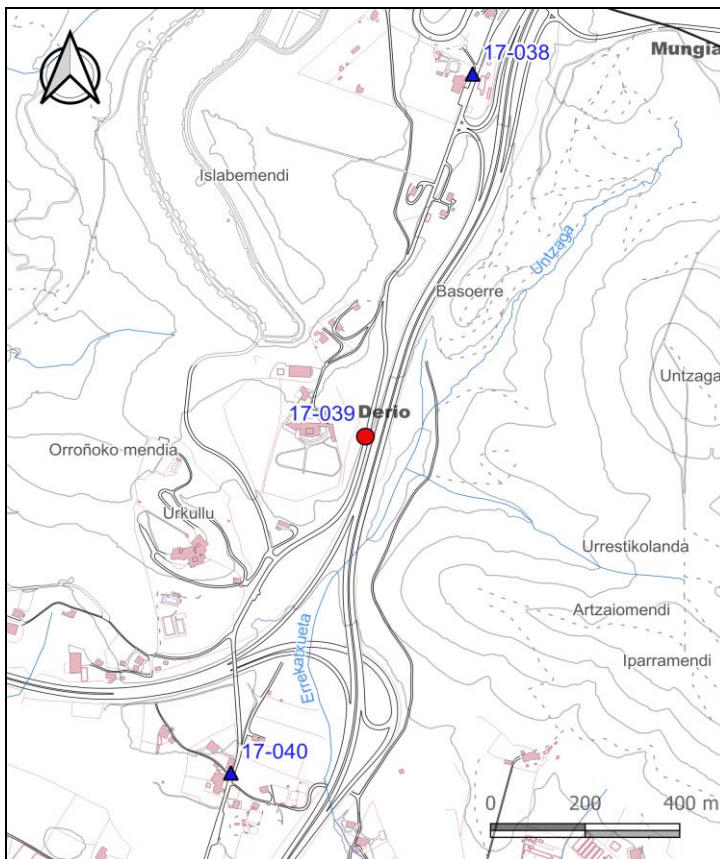

KROKISA/CROQUIS:



ARGAZKIAK/FOTOGRAFÍAS:



H: Altuera/Altitud. **Elip.:** Elipsoidal. **Norm.:** Normal. **Ort.:** Ortometrikoa/Ortométrica Alicante
Esk. F./F. Esc: Eskala Faktorea/Factor de escala **KONB./CONV.:** Meridianoen Konbergentzia/Convergencia de Meridianos
Doitasuna/Precisión: **S** (mm) **C** (cm) **D** (dm) **M** (m).

Seinale honen egoerari buruz dagozkion ohar guztiak hona bideratu behar dira: cartografia@bizkaia.eus
Todo aviso referente al estado de esta señal debe remitirse a: cartografia@bizkaia.eus

2023ko Abendua
Diciembre de 2023