

BIZKAIKO AZPIEGITURA GEODESIKOA
INFRAESTRUCTURA GEODESICA DE BIZKAIA

SORTUTAKO AIPAMENA / RESEÑA GENERADA: 2023/12		ORDEZTUTAKO AIPAMENA / SUSTITUYE RESEÑA: 2022/12
ILTZEA/CLAVO 17-060	KOKAPENA / UBICACIÓN: Gautegiz Arteaga	INSTALAKETA / INSTALADO: 2018/06 BERRIKUSKETA / REVISADO: 2020/06
	Gautegiz-Arteagako udaletxe pareko aparkalekuko espaloia zintarran kokatutako iltze bertikala, Herriko Plazan. Clavo vertical situado en el bordillo de la acera del parking frente al Ayto. de Gautegiz-Arteaga, en la Herriko Plaza.	
SEINALE MOTA / TIPO DE SEÑAL: GNSS/NAP	JABEA / PROPIETARIO: BFA / DFB	UDALERRIA / MUNICIPIO: Gautegiz Arteaga

Koordenatuak / Coordenadas

ETRS89* (1989.0) *Z. Altamimi et al, ITRFxx->ETRS89 .http://lareg.ensg.ign.fr		
Kartesiarrak/Cartesianas X (m.) = 4640476.7516 Y (m.) = -214911.3746 Z (m.) = 4355857.2075	Geodesikoak/Geodésicas $\varphi = 43^{\circ} 20' 57.69281''$ N $\lambda = 2^{\circ} 39' 5.7867''$ W H Elip. (m.) = 73.853 [C-D] KONB./CONV. = $0^{\circ} 14' 20.954''$	UTM 30N X (m.) = 528235.501 [C-D] Y (m.) = 4799670.648 [C-D] H Ort. (m.) = 24.9152 + 0.001 m. [S] Esk. F./F. Esc. = 0.99960981

Grabitatea/Gravedad (mGal): -

ILTZEAREN MARKO GEODESIKOK / MARCOS GEODESICOS DEL CLAVO:

Planimetria: ETRS89: RTK G+G, RGNSS BFA **Data/Fecha:** 2018/07 **Birdoiitzea/Reajuste:** -

Altimetria: IGNe: 2009/11+ Datum NAP BFA2023 **Data/Fecha:** 2018/06 **Birdoiitzea/Reajuste:** 2023/07

Grabitatea/Gravedad: - **Data/Fecha:** - **Birdoiitzea/Reajuste:** -

PLANO OROKORRA/PLANO GENERAL:

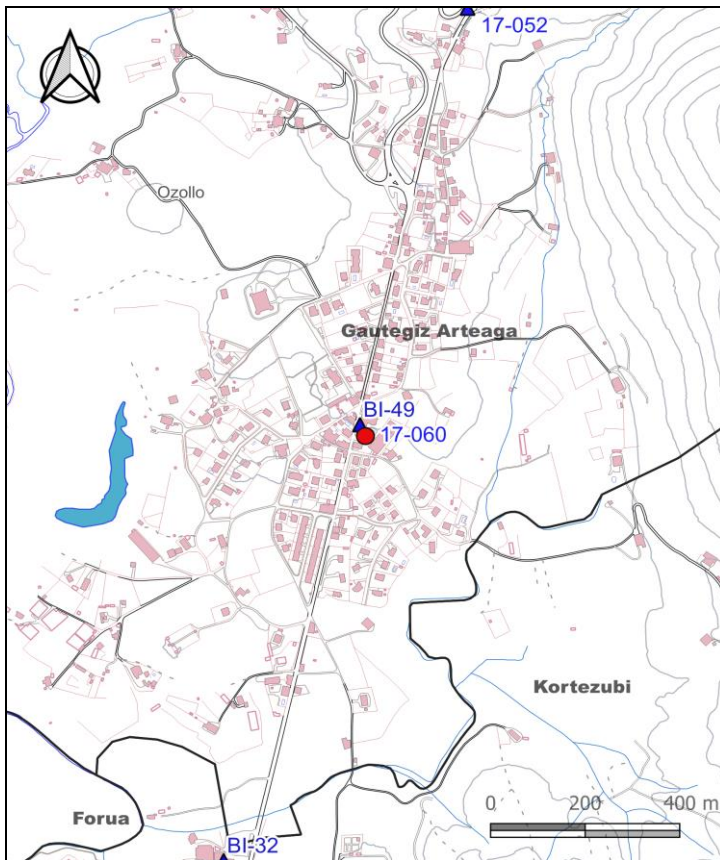

KROKISA/CROQUIS:

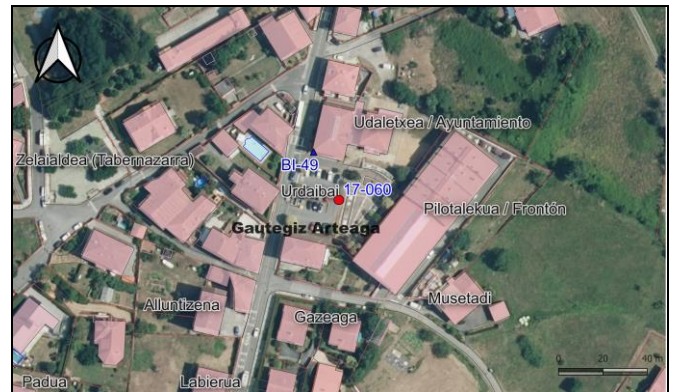

ARGAZKIAK/FOTOGRAFÍAS:



H: Altuera/Altitud. **Elip.:** Elipsoidal. **Norm.:** Normal. **Ort.:** Ortometrika/Ortométrica Alicante

Esk. F./F. Esc: Eskala Faktorea/Factor de escala **KONB./CONV.:** Meridianoen Konbortzia/Convergencia de Meridianos

Doitasuna/Precisión: **S** (mm) **C** (cm) **D** (dm) **M** (m).

Seinale honen egoerari buruz dagozkion ohar guztiak hona bideratu behar dira: cartografia@bizkaia.eus

Todo aviso referente al estado de esta señal debe remitirse a: cartografia@bizkaia.eus

2023ko Abendua
Diciembre de 2023