

BIZKAIKO AZPIEGITURA GEODESIKOA
INFRAESTRUCTURA GEODESICA DE BIZKAIA

SORTUTAKO AIPAMENA / RESEÑA GENERADA: 2023/12		ORDEZTUTAKO AIPAMENA / SUSTITUYE RESEÑA: 2022/12
ILTZEA/CLAVO	KOKAPENA / UBICACIÓN: Muxika	INSTALAKETA / INSTALADO: 2018/06 BERRIKUSKETA / REVISADO: 2018/06
17-065	BI-635 errepideko 31+100 p.k.-an kokatutako iltze bertikala p.k.-en norabidean zubi gaineko ezker ertzeko hormatxoaren hasieran. Clavo vertical situado en la carretera BI-635 en el p.k. 31+100, en el inicio del murete izquierdo del puente sobre el río según el avance de los p.k.	
SEINALE MOTA / TIPO DE SEÑAL: GNSS/NAP	JABEA / PROPIETARIO: BFA / DFB	UDALERRIA / MUNICIPIO: Muxika

Koordenatuak / Coordenadas

ETRS89* (1989.0) *Z. Altamimi et al, ITRFxx->ETRS89 .http://lareg.ensg.ign.fr		
Kartesiarrak/Cartesianas X (m.) = 4646212.9149 Y (m.) = -217913.7613 Z (m.) = 4349641.0028	Geodesikoak/Geodésicas $\varphi = 43^{\circ} 16' 20.66003''$ N $\lambda = 2^{\circ} 41' 7.0183''$ W H Elip. (m.) = 80.867 [C-D] KONB./CONV. = $0^{\circ} 12' 56.627''$	UTM 30N X (m.) = 525538.471 [C-D] Y (m.) = 4791113.772 [C-D] H Ort. (m.) = 31.3461 + 0.001 m. [S] Esk. F./F. Esc. = 0.99960802
Grabitatea/Gravedad (mGal): -		
ILTZEAREN MARKO GEODESIKOK / MARCOS GEODESICOS DEL CLAVO: Planimetria: ETRS89: RTK G+G, RGNSS BFA Data/Fecha: 2018/07 Birdoitzea/Reajuste: - Altimetria: IGNe: 2009/11+ Datum NAP BFA2023 Data/Fecha: 2018/06 Birdoitzea/Reajuste: 2023/07 Grabitatea/Gravedad: - Data/Fecha: - Birdoitzea/Reajuste: -		

PLANO OROKORRA/PLANO GENERAL:

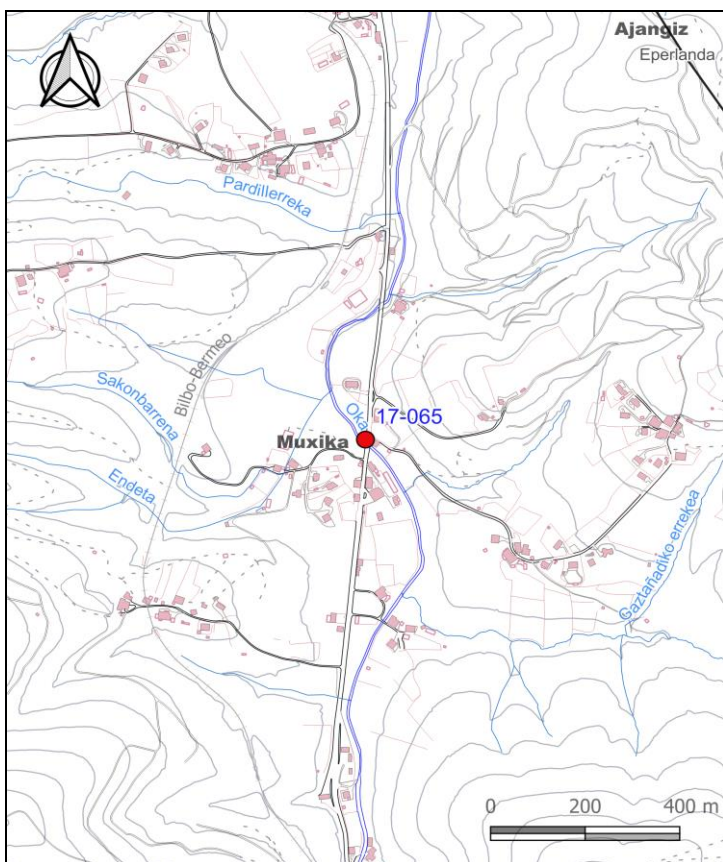

KROKISA/CROQUIS:

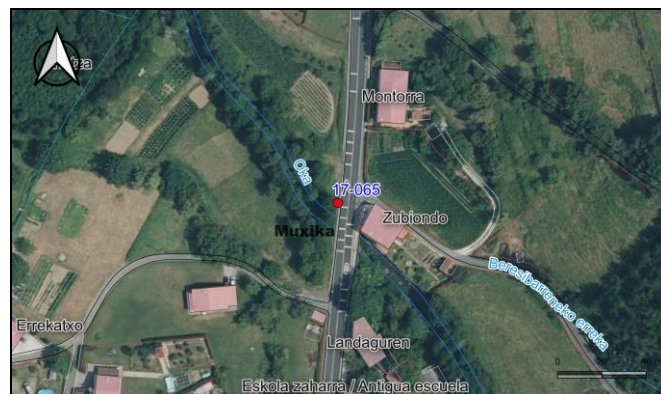

ARGAZKIAK/FOTOGRAFÍAS:



H: Altuera/Altitud. **Elip.:** Elipsoidal. **Norm.:** Normal. **Ort.:** Ortometrikoa/Ortométrica Alicante
Esk. F./F. Esc: Eskala Faktorea/Factor de escala **KONB./CONV.:** Meridianoen Konbergentzia/Convergencia de Meridianos
Doitasuna/Precisión: **S** (mm) **C** (cm) **D** (dm) **M** (m).

Seinale honen egoerari buruz dagozkion ohar guztiak hona bideratu behar dira: cartografia@bizkaia.eus
Todo aviso referente al estado de esta señal debe remitirse a: cartografia@bizkaia.eus

2023ko Abendua
Diciembre de 2023