

BIZKAIKO AZPIEGITURA GEODESIKOA
INFRAESTRUCTURA GEODESICA DE BIZKAIA

SORTUTAKO AIPAMENA / RESEÑA GENERADA: 2023/12		ORDEZTUTAKO AIPAMENA / SUSTITUYE RESEÑA: 2022/12
ILTZEA/CLAVO	KOKAPENA / UBICACIÓN: Muxika	INSTALAKETA / INSTALADO: 2018/06 BERRIKUSKETA / REVISADO: 2018/06
17-066	BI-635 errepideko 30+000 p.k.-an kokatutako iltze bertikala p.k.-en norabidean eskuin ertzeko babes hormaren hasieran. Clavo vertical situado en la carretera BI-635 en el p.k. 30+000, en el inicio del muro de protección a la derecha según el avance de los p.k.	
SEINALE MOTA / TIPO DE SEÑAL: GNSS/NAP	JABEA / PROPIETARIO: BFA / DFB	UDALERRIA / MUNICIPIO: Muxika

Koordenatuak / Coordenadas

ETRS89* (1989.0) *Z. Altamimi et al, ITRFxx->ETRS89 .http://lareg.ensg.ign.fr		
Kartesiarrak/Cartesianas X (m.) = 4646975.7986 Y (m.) = -217954.6747 Z (m.) = 4348857.7558	Geodesikoak/Geodésicas $\varphi = 43^{\circ} 15' 45.21220''$ N $\lambda = 2^{\circ} 41' 7.24564''$ W H Elip. (m.) = 100.314 [C-D] KONB./CONV. = $0^{\circ} 12' 56.329''$	UTM 30N X (m.) = 525537.463 [C-D] Y (m.) = 4790020.250 [C-D] H Ort. (m.) = 50.7597 + 0.001 m. [S] Esk. F./F. Esc.= 0.99960802

Grabitatea/Gravedad (mGal): -

ILTZEAREN MARKO GEODESIKOK / MARCOS GEODESICOS DEL CLAVO:

Planimetria: ETRS89: RTK G+G, RGNSS BFA **Data/Fecha:** 2018/07 **Birdoiitzea/Reajuste:** -

Altimetria: IGNe: 2009/11+ Datum NAP BFA2023 **Data/Fecha:** 2018/06 **Birdoiitzea/Reajuste:** 2023/07

Grabitatea/Gravedad: - **Data/Fecha:** - **Birdoiitzea/Reajuste:** -

PLANO OROKORRA/PLANO GENERAL:

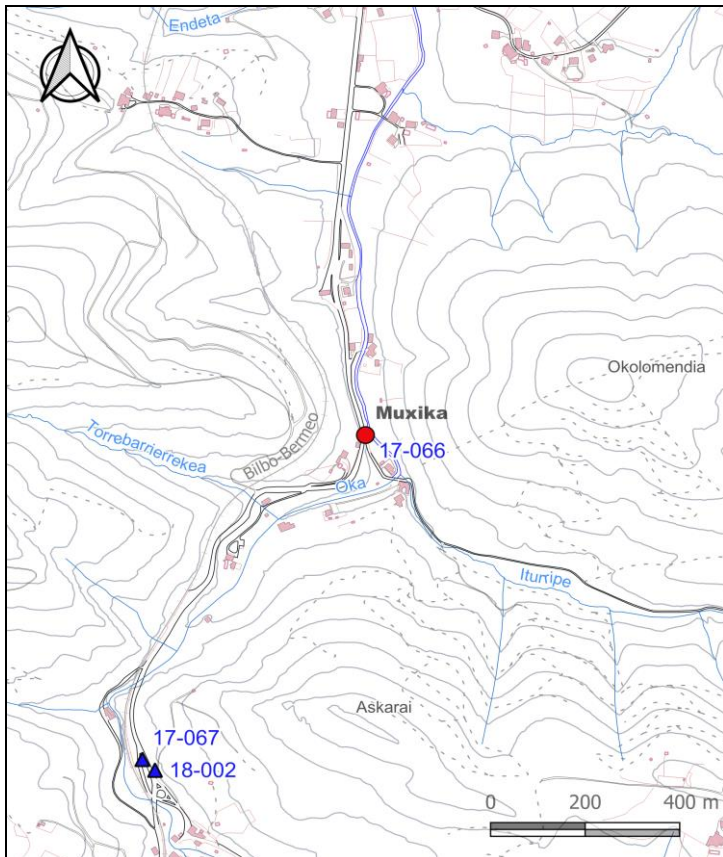

KROKISA/CROQUIS:

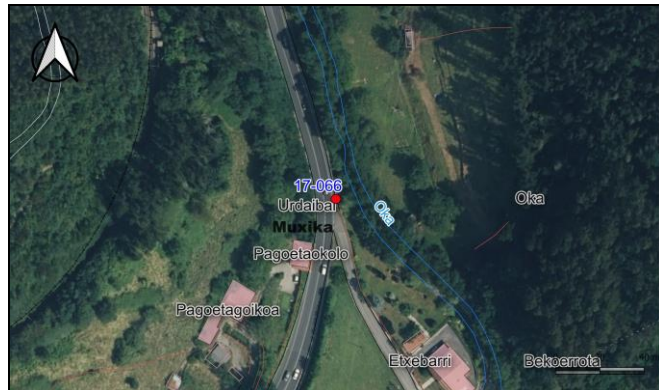

ARGAZKIAK/FOTOGRAFÍAS:



H: Altuera/Altitud. **Elip.:** Elipsoidal. **Norm.:** Normal. **Ort.:** Ortometrikoa/Ortométrica Alicante
Esk. F./F. Esc: Eskala Faktorea/Factor de escala **KONB./CONV.:** Meridianoen Konbentzia/Convergencia de Meridianos
Doitasuna/Precisión: **S** (mm) **C** (cm) **D** (dm) **M** (m).

Seinale honen egoerari buruz dagozkion ohar guztiak hona bideratu behar dira: cartografia@bizkaia.eus
Todo aviso referente al estado de esta señal debe remitirse a: cartografia@bizkaia.eus

2023ko Abendua
Diciembre de 2023