

BIZKAIKO AZPIEGITURA GEODESIKOA
INFRAESTRUCTURA GEODESICA DE BIZKAIA

SORTUTAKO AIPAMENA / RESEÑA GENERADA: 2023/12		ORDEZTUTAKO AIPAMENA / SUSTITUYE RESEÑA: 2022/12
ILTZEA/CLAVO	KOKAPENA / UBICACIÓN: Morga	INSTALAKETA / INSTALADO: 2019/04 BERRIKUSKETA / REVISADO: 2020/03
17-098	BI-2713 errepideko 22+450 p.k. kokatutako iltze bertikala, p.k.-en norabidean ezker ertzeko euste hormaren barandaren oinarrian. Clavo vertical situado en la carretera BI-2713 en el p.k. 22+450, en el muro de contención, en la base del barandado a la izquierda según el avance de los p.k.	
SEINALE MOTA / TIPO DE SEÑAL: GNSS/NAP	JABEA / PROPIETARIO: BFA / DFB	UDALERRIA / MUNICIPIO: Morga

Koordenatuak / Coordenadas

ETRS89* (1989.0) *Z. Altamimi et al, ITRFxx->ETRS89 .http://lareg.ensg.ign.fr		
Kartesiarrak/Cartesianas X (m.) = 4643865.6220 Y (m.) = -222926.2182 Z (m.) = 4352072.3718	Geodesikoak/Geodésicas $\varphi = 43^{\circ} 18' 4.82198''$ N $\lambda = 2^{\circ} 44' 54.03336''$ W H Elip. (m.) = 214.143 [C-D] KONB./CONV. = 0° 10' 21.346''	UTM 30N X (m.) = 520411.660 [C-D] Y (m.) = 4794309.656 [C-D] H Ort. (m.) = 164.804 + 0.001 m. [S] Esk. F./F. Esc.= 0.99960512
Grabitatea/Gravedad (mGal): -		

ILTZEAREN MARKO GEODESIKOK / MARCOS GEODESICOS DEL CLAVO:
Planimetria: ETRS89: RTK G+G, RGNSS BFA **Data/Fecha:** 2019/12 **Birdoitzea/Reajuste:** -
Altimetria: IGNe: 2009/11+ Datum NAP BFA2023 **Data/Fecha:** 2019/06 **Birdoitzea/Reajuste:** 2023/07
Grabitatea/Gravedad: - **Data/Fecha:** - **Birdoitzea/Reajuste:** -

PLANO OROKORRA/PLANO GENERAL:

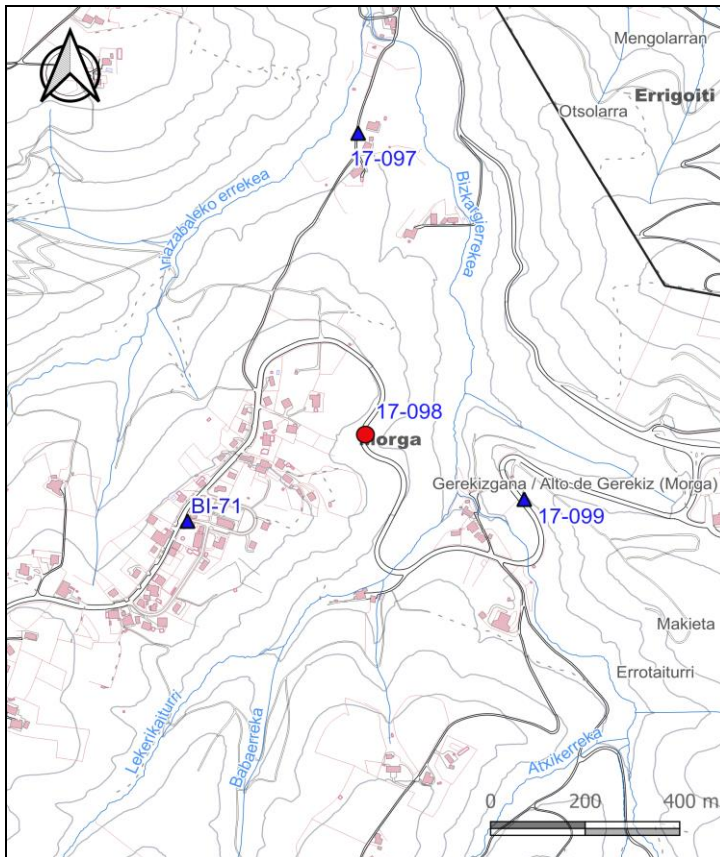

KROKISA/CROQUIS:



ARGAZKIAK/FOTOGRAFÍAS:



H: Altuera/Altitud. **Elip.:** Elipsoidal. **Norm.:** Normal. **Ort.:** Ortometrikoa/Ortométrica Alicante
Esk. F./F. Esc: Eskala Faktorea/Factor de escala **KONB./CONV.:** Meridianoen Konbergentzia/Convergencia de Meridianos
 Doitasuna/Precisión: **S** (mm) **C** (cm) **D** (dm) **M** (m).

Seinale honen egoerari buruz dagozkion ohar guztiak hona bideratu behar dira: cartografia@bizkaia.eus
 Todo aviso referente al estado de esta señal debe remitirse a: cartografia@bizkaia.eus

2023ko Abendua
Diciembre de 2023