

**BIZKAIKO AZPIEGITURA GEODESIKOA**  
**INFRAESTRUCTURA GEODESICA DE BIZKAIA**

SORTUTAKO AIPAMENA / RESEÑA GENERADA: <b>2023/12</b>		ORDEZTUTAKO AIPAMENA / SUSTITUYE RESEÑA: <b>2022/12</b>
ILTZEA/CLAVO	KOKAPENA / UBICACIÓN: <b>Altzusta auzoa</b>	INSTALAKETA / INSTALADO: <b>2022/03</b> BERRIKUSKETA / REVISADO: <b>2022/05</b>
<b>18-024</b>	Altzusta auzoko errepidearen hormako iltze horizontala, 110. eta 111. eraikinen ondoan, N-240 errepideko 31+330 p.k. parean, Barazar mendatearen jaitziaz. Zirkulazio-seinaletik 1.90 m. dago, eta zintarritik 0.40 m. Clavo horizontal situado en el murete del barrio Altzusta, junto a los edificios nº 110 y nº 111, a la altura del p.k. 31+330 de la carretera N-240, bajando el puerto de Barazar. Está a 1.90 m. de la señal de tráfico y a 0.40 m. de altura al bordillo.	
SEINALE MOTA / TIPO DE SEÑAL: <b>NAP</b>	JABEA / PROPIETARIO: <b>BFA / DFB</b>	UDALERRIA / MUNICIPIO: <b>Zeanuri</b>

**Koordenatuak / Coordenadas**

ETRS89* (1989.0) *Z. Altamimi et al, ITRFxx->ETRS89 .http://lareg.ensg.ign.fr		
Kartesiarrak/Cartesianas X (m.) = - Y (m.) = - Z (m.) = -	Geodesikoak/Geodésicas $\varphi = 43^{\circ} 4' 55.47395''$ N $\lambda = 2^{\circ} 43' 2.93116''$ W H Elip. (m.) = 496 [M]  KONB./CONV. = $0^{\circ} 11' 34.707''$	UTM 30N X (m.) = 522997 [M][I] Y (m.) = 4769968 [M][I] H Ort. (m.) = 445.1555 + 0.001 m. [S]  Esk. F./F. Esc. = 0.99960651

Grabitatea/Gravedad (mGal): -

**ILTZEAREN MARKO GEODESIKOK / MARCOS GEODESICOS DEL CLAVO:**

**Planimetria:** ETRS89: Google Maps **Data/Fecha:** 2022/05 **Birdoitzea/Reajuste:** -

**Altimetria:** IGNe: 2009/11+ Datum NAP BFA2023 **Data/Fecha:** 2022/08 **Birdoitzea/Reajuste:** 2023/07

**Grabitatea/Gravedad:** - **Data/Fecha:** - **Birdoitzea/Reajuste:** -

**PLANO OROKORRA/PLANO GENERAL:**

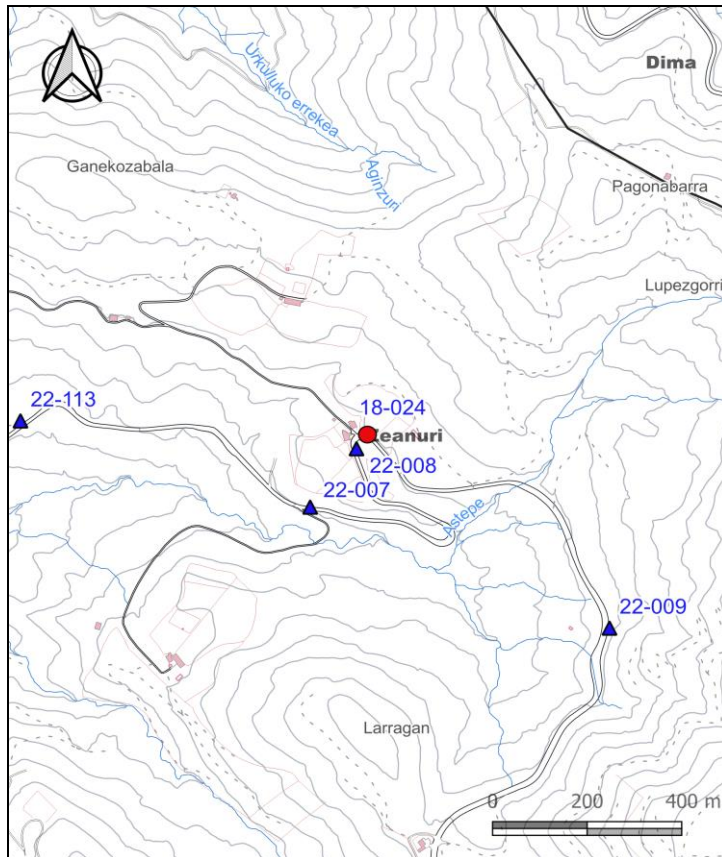

**KROKISA/CROQUIS:**



**ARGAZKIAK/FOTOGRAFÍAS:**



**H:** Altuera/Altitud. **Elip.:** Elipsoidal. **Norm.:** Normal. **Ort.:** Ortometrikoa/Ortométrica Alicante

**Esk. F./F. Esc:** Eskala Faktorea/Factor de escala **KONB./CONV.:** Meridianoen Konbergentzia/Convergencia de Meridianos  
Doitasuna/Precisión: **S** (mm) **C** (cm) **D** (dm) **M** (m).

Seinale honen egoerari buruz dagozkion ohar guztiak hona bideratu behar dira: [cartografia@bizkaia.eus](mailto:cartografia@bizkaia.eus)  
Todo aviso referente al estado de esta señal debe remitirse a: [cartografia@bizkaia.eus](mailto:cartografia@bizkaia.eus)

**2023ko Abendua**  
**Diciembre de 2023**