

BIZKAIKO AZPIEGITURA GEODESIKOA
INFRAESTRUCTURA GEODESICA DE BIZKAIA

SORTUTAKO AIPAMENA / RESEÑA GENERADA: 2023/12		ORDEZTUTAKO AIPAMENA / SUSTITUYE RESEÑA: 2022/12
ILTZEA/CLAVO	KOKAPENA / UBICACIÓN: La Olla auzoa	INSTALAKETA / INSTALADO: 2022/03 BERRIKUSKETA / REVISADO: 2022/05
18-028	BI-2701 errepidearen 24+140 p.k. parean dagoen iltze horizontala, arroka-horman sartuta. Gertuen dagoen balizatik 6.60 metrora dago, eta harkaitzaren behealdetik 0.48 m-ko altueran. Clavo horizontal situado en el muro de roca, junto a la carretera BI-2701 y a la altura del p.k. 24+140. Se encuentra a 6.60 m. de la baliza más cercana y a 0.48 m. de altura desde la parte baja de la roca.	
SEINALE MOTA / TIPO DE SEÑAL: NAP	JABEA / PROPIETARIO: BFA / DFB	UDALERRIA / MUNICIPIO: Galdames

Koordenatuak / Coordenadas

ETRS89* (1989.0) *Z. Altamimi et al, ITRFxx->ETRS89 .http://lareg.ensg.ign.fr		
Kartesiarrak/Cartesianas X (m.) = - Y (m.) = - Z (m.) = -	Geodesikoak/Geodésicas $\varphi = 43^{\circ} 17' 30.84948''$ N $\lambda = 3^{\circ} 7' 44.54791''$ W H Elip. (m.) = 115 [M] KONB./CONV. = $0^{\circ} 5' 18.548''$	UTM 30N X (m.) = 489532 [M][I] Y (m.) = 4793239 [M][I] H Ort. (m.) = 64.9358 + 0.001 m. [S] Esk. F./F. Esc. = 0.99960135
Grabitatea/Gravedad (mGal): -		
ILTZEAREN MARKO GEODESIKOK / MARCOS GEODESICOS DEL CLAVO: Planimetria: ETRS89: Google Maps Data/Fecha: 2022/05 Birdoitzea/Reajuste: - Altimetria: IGNe: 2009/11+ Datum NAP BFA2023 Data/Fecha: 2022/08 Birdoitzea/Reajuste: 2023/07 Grabitatea/Gravedad: - Data/Fecha: - Birdoitzea/Reajuste: -		

PLANO OROKORRA/PLANO GENERAL:

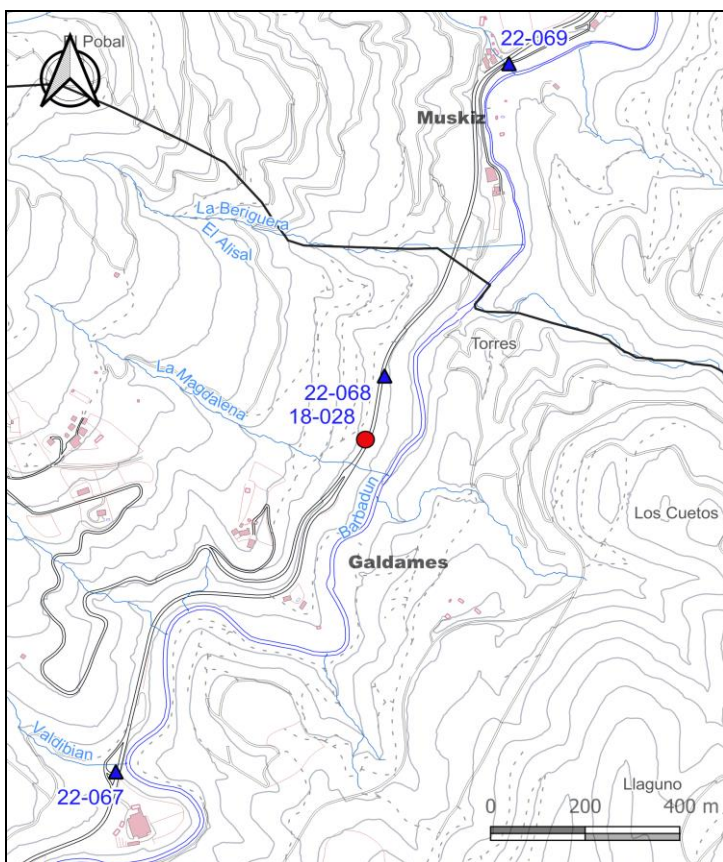

KROKISA/CROQUIS:



ARGAZKIAK/FOTOGRAFÍAS:



H: Altuera/Altitud. **Elip.:** Elipsoidal. **Norm.:** Normal. **Ort.:** Ortometrikoa/Ortométrica Alicante
Esk. F./F. Esc: Eskala Faktorea/Factor de escala **KONB./CONV.:** Meridianoen Konbergentzia/Convergencia de Meridianos
Doitasuna/Precisión: **S** (mm) **C** (cm) **D** (dm) **M** (m).

Seinale honen egoerari buruz dagozkion ohar guztiak hona bideratu behar dira: cartografia@bizkaia.eus
Todo aviso referente al estado de esta señal debe remitirse a: cartografia@bizkaia.eus

2023ko Abendua
Diciembre de 2023