

BIZKAIKO AZPIEGITURA GEODESIKOA
INFRAESTRUCTURA GEODESICA DE BIZKAIA

SORTUTAKO AIPAMENA / RESEÑA GENERADA: 2023/12		ORDEZTUTAKO AIPAMENA / SUSTITUYE RESEÑA: 2022/12
ILTZEA/CLAVO 19-012	KOKAPENA / UBICACIÓN: Sopela	INSTALAKETA / INSTALADO: 2019/04 BERRIKUSKETA / REVISADO: 2019/04
	Sopelako Urgitxietako kaleko 4. zenbakiaren parean espaloiarekin zintarriaren kokatutako iltze bertikala, Zeharbidetako kalearen sarreran. Clavo vertical situado en el bordillo de la acera en frente del nº 4 de la calle Urgitxietako de Sopela, al lado de la calle Zeharbidetako.	
SEINALE MOTA / TIPO DE SEÑAL: GNSS/NAP	JABEA / PROPIETARIO: BFA / DFB	UDALERRIA / MUNICIPIO: Sopela

Koordenatuak / Coordenadas

ETRS89* (1989.0) *Z. Altamimi et al, ITRFxx->ETRS89 .http://lareg.ensg.ign.fr		
Kartesiarrak/Cartesianas X (m.) = 4637157.7843 Y (m.) = -242234.6871 Z (m.) = 4357940.9896	Geodesikoak/Geodésicas $\varphi = 43^{\circ} 22' 30.61631''$ N $\lambda = 2^{\circ} 59' 25.02461''$ W H Elip. (m.) = 72.179 [C-D] KONB./CONV. = 0° 0' 24.020''	UTM 30N X (m.) = 500787.050 [C-D] Y (m.) = 4802478.336 [C-D] H Ort. (m.) = 23.0911 + 0.001 m. [S] Esk. F./F. Esc. = 0.99960001

Grabitatea/Gravedad (mGal): -

ILTZEAREN MARKO GEODESIKOK / MARCOS GEODESICOS DEL CLAVO:

Planimetria: ETRS89: RTK G+G, RGNSS BFA **Data/Fecha:** 2019/12 **Biriditza/Reajuste:** -
Altimetria: IGNe: 2009/11+ Datum NAP BFA2023 **Data/Fecha:** 2019/06 **Biriditza/Reajuste:** 2023/07
Grabitatea/Gravedad: - **Data/Fecha:** - **Biriditza/Reajuste:** -

PLANO OROKORRA/PLANO GENERAL:

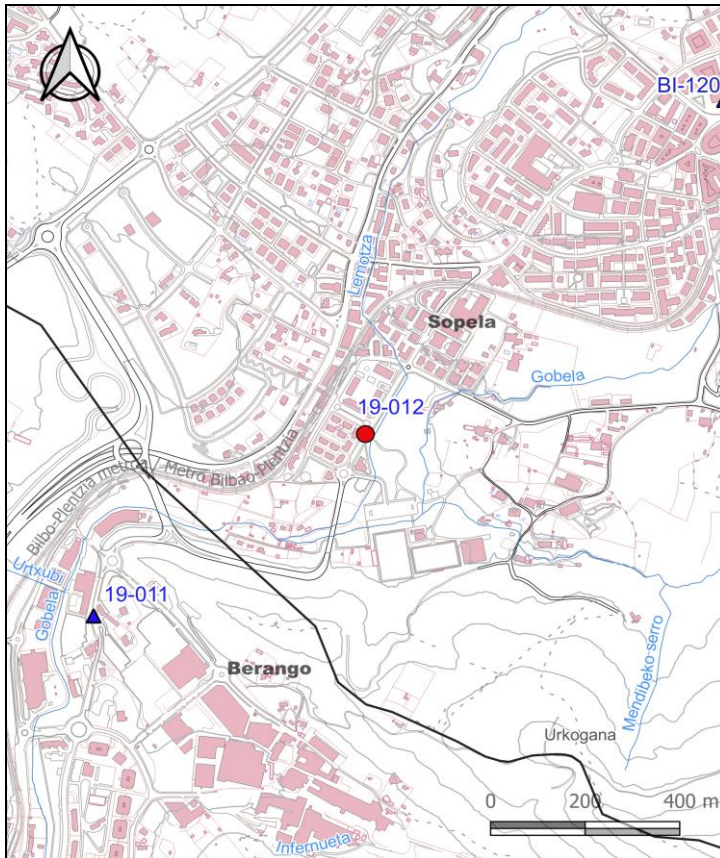

KROKISA/CROQUIS:

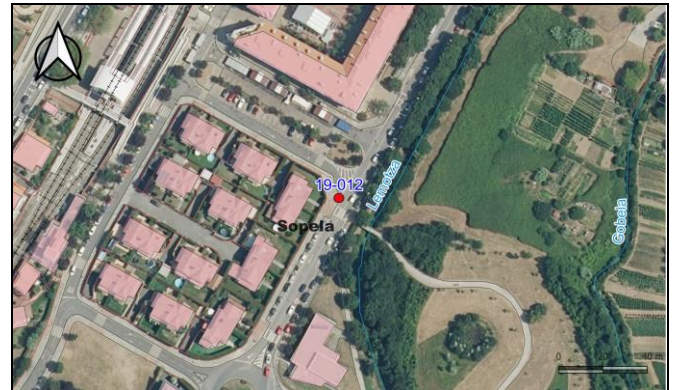

ARGAZKIAK/FOTOGRAFÍAS:



H: Altuera/Altitud. **Elip.:** Elipsoidal. **Norm.:** Normal. **Ort.:** Ortometrikoa/Ortométrica Alicante
Esk. F./F. Esc.: Eskala Faktorea/Factor de escala **KONB./CONV.:** Meridianoen Konbergentzia/Convergencia de Meridianos
Doitasuna/Precisión: **S** (mm) **C** (cm) **D** (dm) **M** (m).

Seinale honen egoerari buruz dagozkion ohar guztiak hona bideratu behar dira: cartografia@bizkaia.eus
Todo aviso referente al estado de esta señal debe remitirse a: cartografia@bizkaia.eus

2023ko Abendua
Diciembre de 2023