

BIZKAIKO AZPIEGITURA GEODESIKOA
INFRAESTRUCTURA GEODESICA DE BIZKAIA

SORTUTAKO AIPAMENA / RESEÑA GENERADA: 2023/12		ORDEZTUTAKO AIPAMENA / SUSTITUYE RESEÑA: 2022/12
ILTZEA/CLAVO	KOKAPENA / UBICACIÓN: Lemoiz	INSTALAKETA / INSTALADO: 2019/04 BERRIKUSKETA / REVISADO: 2019/04
19-025	BI-2120 errepideko 22+400 p.k.-an kokatutako iltze bertikala, biondadun euste-hormaren hasieran, p.k.-en norabidean ezker ertzean. Clavo vertical situado en la carretera BI-2120 en el p.k. 22+400, en el inicio del muro de contención con bionda a la izquierda según el avance de los p.k.	
SEINALE MOTA / TIPO DE SEÑAL: GNSS/NAP	JABEA / PROPIETARIO: BFA / DFB	UDALERRIA / MUNICIPIO: Lemoiz

Koordenatuak / Coordenadas

ETRS89* (1989.0) *Z. Altamimi et al, ITRFxx->ETRS89 .http://lareg.ensg.ign.fr		
Kartesiarrak/Cartesianas X (m.) = 4636160.7149 Y (m.) = -234808.5044 Z (m.) = 4359540.5287	Geodesikoak/Geodésicas $\varphi = 43^{\circ} 23' 38.93761''$ N $\lambda = 2^{\circ} 53' 57.81375''$ W H Elip. (m.) = 169.949 [C-D] KONB./CONV. = $0^{\circ} 4' 8.827''$	UTM 30N X (m.) = 508147.724 [C-D] Y (m.) = 4804590.837 [C-D] H Ort. (m.) = 121.0218 + 0.001 m. [S] Esk. F./F. Esc. = 0.99960082
Grabitatea/Gravedad (mGal): -		
ILTZEAREN MARKO GEODESIKOK / MARCOS GEODESICOS DEL CLAVO: Planimetria: ETRS89: RTK G+G, RGNSS BFA Data/Fecha: 2019/12 Biridoitzea/Reajuste: - Altimetria: IGNe: 2009/11+ Datum NAP BFA2023 Data/Fecha: 2019/06 Biridoitzea/Reajuste: 2023/07 Grabitatea/Gravedad: - Data/Fecha: - Biridoitzea/Reajuste: -		

PLANO OROKORRA/PLANO GENERAL:

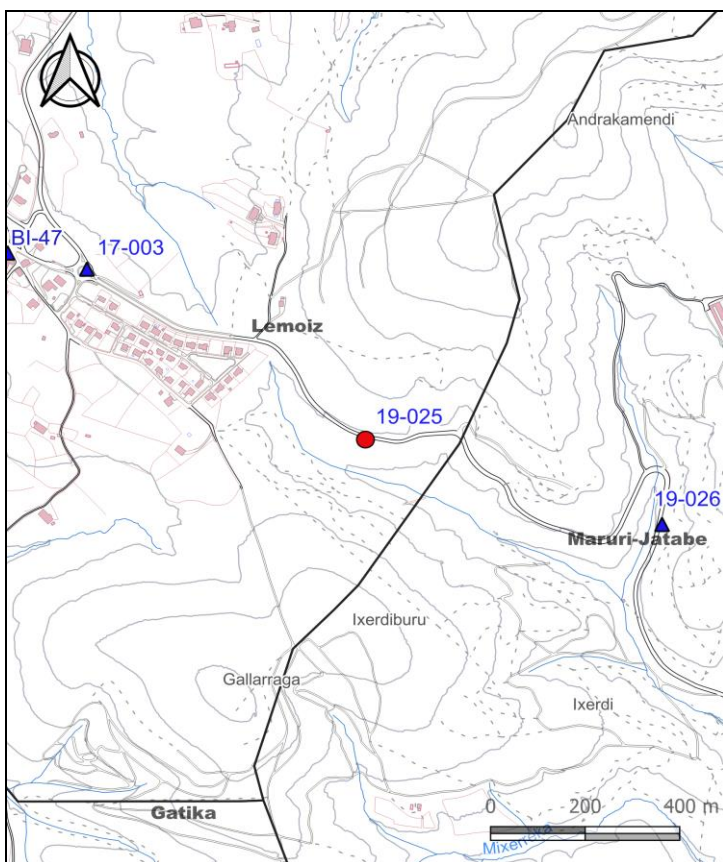

KROKISA/CROQUIS:



ARGAZKIAK/FOTOGRAFÍAS:



H: Altuera/Altitud. **Elip.:** Elipsoidal. **Norm.:** Normal. **Ort.:** Ortometrikoa/Ortométrica Alicante
Esk. F./F. Esc: Eskala Faktorea/Factor de escala **KONB./CONV.:** Meridianoen Konbergentzia/Convergencia de Meridianos
Doitasuna/Precisión: **S** (mm) **C** (cm) **D** (dm) **M** (m).

Seinale honen egoerari buruz dagozkion ohar guztiak hona bideratu behar dira: cartografia@bizkaia.eus
Todo aviso referente al estado de esta señal debe remitirse a: cartografia@bizkaia.eus

2023ko Abendua
Diciembre de 2023