

BIZKAIKO AZPIEGITURA GEODESIKOA
INFRAESTRUCTURA GEODESICA DE BIZKAIA

SORTUTAKO AIPAMENA / RESEÑA GENERADA: 2023/12		ORDEZTUTAKO AIPAMENA / SUSTITUYE RESEÑA: 2022/12
ILTZEA/CLAVO 19-036	KOKAPENA / UBICACIÓN: Laukiz	INSTALAKETA / INSTALADO: 2019/04 BERRIKUSKETA / REVISADO: 2019/04
	BI-3105 errepideko 23+300 p.k.-an kokatutako iltze bertikala, p.k.-en norabidean ezker ertzeako espaloian. Clavo vertical situado en la carretera BI-3105 en el p.k. 22+600, en la acera a la izquierda según el avance de los p.k.	
SEINALE MOTA / TIPO DE SEÑAL: GNSS/NAP	JABEA / PROPIETARIO: BFA / DFB	UDALERRIA / MUNICIPIO: Laukiz

Koordenatuak / Coordenadas

ETRS89* (1989.0) *Z. Altamimi et al, ITRFxx->ETRS89 .http://lareg.ensg.ign.fr		
Kartesiarrak/Cartesianas X (m.) = 4638891.6877 Y (m.) = -236131.7184 Z (m.) = 4356492.3451	Geodesikoak/Geodésicas $\varphi = 43^{\circ} 21' 24.95752''$ N $\lambda = 2^{\circ} 54' 50.36386''$ W H Elip. (m.) = 107.801 [C-D] KONB./CONV. = $0^{\circ} 3' 32.578''$	UTM 30N X (m.) = 506969.820 [C-D] Y (m.) = 4800456.392 [C-D] H Ort. (m.) = 58.7085 + 0.001 m. [S] Esk. F./F. Esc. = 0.99960060

Grabitatea/Gravedad (mGal): -

ILTZEAREN MARKO GEODESIKOK / MARCOS GEODESICOS DEL CLAVO:

Planimetria: ETRS89: RTK G+G, RGNSS BFA **Data/Fecha:** 2019/12 **Birdoiitzea/Reajuste:** -

Altimetria: IGNe: 2009/11+ Datum NAP BFA2023 **Data/Fecha:** 2019/06 **Birdoiitzea/Reajuste:** 2023/07

Grabitatea/Gravedad: - **Data/Fecha:** - **Birdoiitzea/Reajuste:** -

PLANO OROKORRA/PLANO GENERAL:

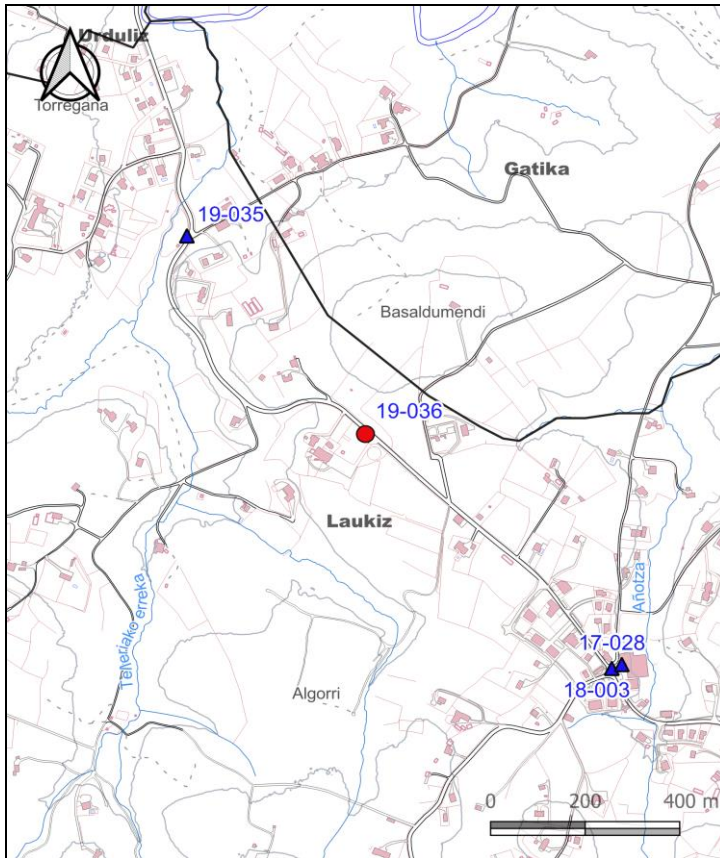

KROKISA/CROQUIS:

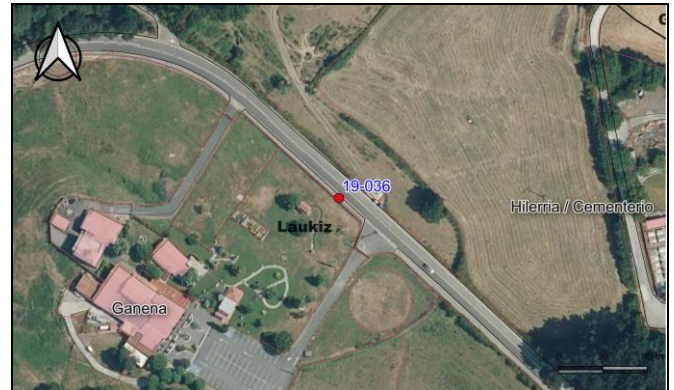

ARGAZKIAK/FOTOGRAFÍAS:



H: Altuera/Altitud. **Elip.:** Elipsoidal. **Norm.:** Normal. **Ort.:** Ortometrikoa/Ortométrica Alicante

Esk. F./F. Esc: Eskala Faktorea/Factor de escala **KONB./CONV.:** Meridianoen Konbergentzia/Convergencia de Meridianos

Doitasuna/Precisión: **S** (mm) **C** (cm) **D** (dm) **M** (m).

Seinale honen egoerari buruz dagozkion ohar guztiak hona bideratu behar dira: cartografia@bizkaia.eus

Todo aviso referente al estado de esta señal debe remitirse a: cartografia@bizkaia.eus

2023ko Abendua
Diciembre de 2023