

BIZKAIKO AZPIEGITURA GEODESIKOA
INFRAESTRUCTURA GEODESICA DE BIZKAIA

SORTUTAKO AIPAMENA / RESEÑA GENERADA: 2023/12		ORDEZTUTAKO AIPAMENA / SUSTITUYE RESEÑA: 2022/12
ILTZEA/CLAVO	KOKAPENA / UBICACIÓN: Muxika	INSTALAKETA / INSTALADO: 2019/04 BERRIKUSKETA / REVISADO: 2019/04
19-038	BI-2121 errepideko 30+000 p.k.-an kokatutako iltze bertikala, biondadun euste-hormaren hasieran, p.k.-en norabidean eskuin ertzean. Clavo vertical situado en la carretera BI-2121 en el p.k. 30+000, en el inicio del muro de contención con bionda a la derecha según el avance de los p.k.	
SEINALE MOTA / TIPO DE SEÑAL: GNSS/NAP	JABEA / PROPIETARIO: BFA / DFB	UDALERRIA / MUNICIPIO: Muxika

Koordenatuak / Coordenadas

ETRS89* (1989.0) *Z. Altamimi et al, ITRFxx->ETRS89 .http://lareg.ensg.ign.fr		
Kartesiarrak/Cartesianas X (m.) = 4644153.0695 Y (m.) = -221442.0913 Z (m.) = 4351811.7770	Geodesikoak/Geodésicas $\varphi = 43^{\circ} 17' 53.87235''$ N $\lambda = 2^{\circ} 43' 47.65662''$ W H Elip. (m.) = 192.764 [C-D] KONB./CONV. = $0^{\circ} 11' 6.833''$	UTM 30N X (m.) = 521908.237 [C-D] Y (m.) = 4793976.548 [C-D] H Ort. (m.) = 143.4425 + 0.001 m. [S] Esk. F./F. Esc.= 0.99960590
Grabitatea/Gravedad (mGal): -		
ILTZEAREN MARKO GEODESIKOK / MARCOS GEODESICOS DEL CLAVO:		
Planimetria: ETRS89: RTK G+G, RGNSS BFA Data/Fecha: 2019/12 Birdoitzea/Reajuste: -		
Altimetria: IGNe: 2009/11+ Datum NAP BFA2023 Data/Fecha: 2019/06 Birdoitzea/Reajuste: 2023/07		
Grabitatea/Gravedad: - Data/Fecha: - Birdoitzea/Reajuste: -		

PLANO OROKORRA/PLANO GENERAL:

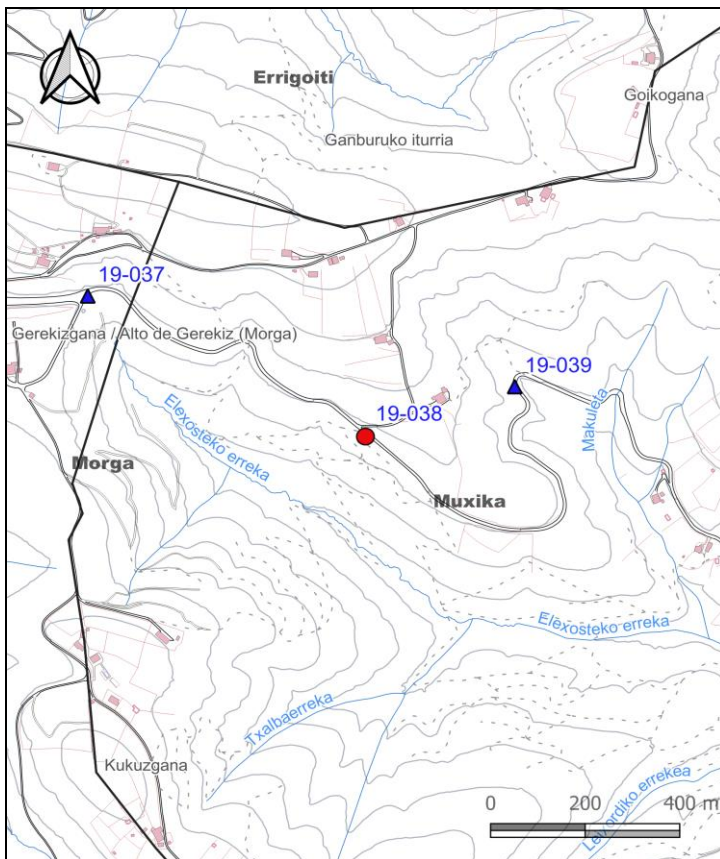

KROKISA/CROQUIS:



ARGAZKIAK/FOTOGRAFÍAS:



H: Altuera/Altitud. Elip.: Elipsoidal. Norm.: Normal. Ort.: Ortometrikoa/Ortométrica Alicante
Esk. F./F. Esc: Eskala Faktorea/Factor de escala KONB./CONV.: Meridianoen Konbortentzia/Convergencia de Meridianos
Doitasuna/Precisión: **S** (mm) **C** (cm) **D** (dm) **M** (m).

Seinale honen egoerari buruz dagozkion ohar guztiak hona bideratu behar dira: cartografia@bizkaia.eus
Todo aviso referente al estado de esta señal debe remitirse a: cartografia@bizkaia.eus

2023ko Abendua
Diciembre de 2023