

BIZKAIKO AZPIEGITURA GEODESIKOA
INFRAESTRUCTURA GEODESICA DE BIZKAIA

| | | |
|--|--|--|
| SORTUTAKO AIPAMENA / RESEÑA GENERADA: 2023/12 | | ORDEZTUTAKO AIPAMENA / SUSTITUYE RESEÑA: 2022/12 |
| ILTZEA/CLAVO | KOKAPENA / UBICACIÓN: Muxika | INSTALAKETA / INSTALADO: 2019/04 BERRIKUSKETA / REVISADO: 2019/04 |
| 19-040 | BI-2121 errepideko 31+650 p.k.-an kokatutako iltze bertikala, biondadun euste-hormaren hasieran, p.k.-en norabidean eskuin ertzean. Clavo vertical situado en la carretera BI-2121 en el p.k. 31+650, en el inicio del muro de contención con bionda a la derecha según el avance de los p.k. | |
| SEINALE MOTA / TIPO DE SEÑAL: GNSS/NAP | JABEA / PROPIETARIO: BFA / DFB | UDALERRIA / MUNICIPIO: Muxika |

Koordenatuak / Coordenadas

| ETRS89* (1989.0) *Z. Altamimi et al, ITRFxx->ETRS89 .http://lareg.ensg.ign.fr | | |
|---|---|---|
| Kartesiarrak/Cartesianas X (m.) = 4644383.5389 Y (m.) = -220626.9831 Z (m.) = 4351489.8661 | Geodesikoak/Geodésicas $\varphi = 43^{\circ} 17' 42.02621''$ N $\lambda = 2^{\circ} 43' 11.05117''$ W H Elip. (m.) = 111.352 [C-D] KONB./CONV. = $0^{\circ} 11' 31.895''$ | UTM 30N X (m.) = 522734.235 [C-D] Y (m.) = 4793613.830 [C-D] H Ort. (m.) = 61.9739 + 0.001 m. [S] Esk. F./F. Esc.= 0.99960636 |
| Grabitatea/Gravedad (mGal): - | | |
| ILTZEAREN MARKO GEODESIKOK / MARCOS GEODESICOS DEL CLAVO: Planimetria: ETRS89: RTK G+G, RGNSS BFA Data/Fecha: 2019/12 Biridoitza/Reajuste: - Altimetria: IGNe: 2009/11+ Datum NAP BFA2023 Data/Fecha: 2019/06 Biridoitza/Reajuste: 2023/07 Grabitatea/Gravedad: - Data/Fecha: - Biridoitza/Reajuste: - | | |

PLANO OROKORRA/PLANO GENERAL:

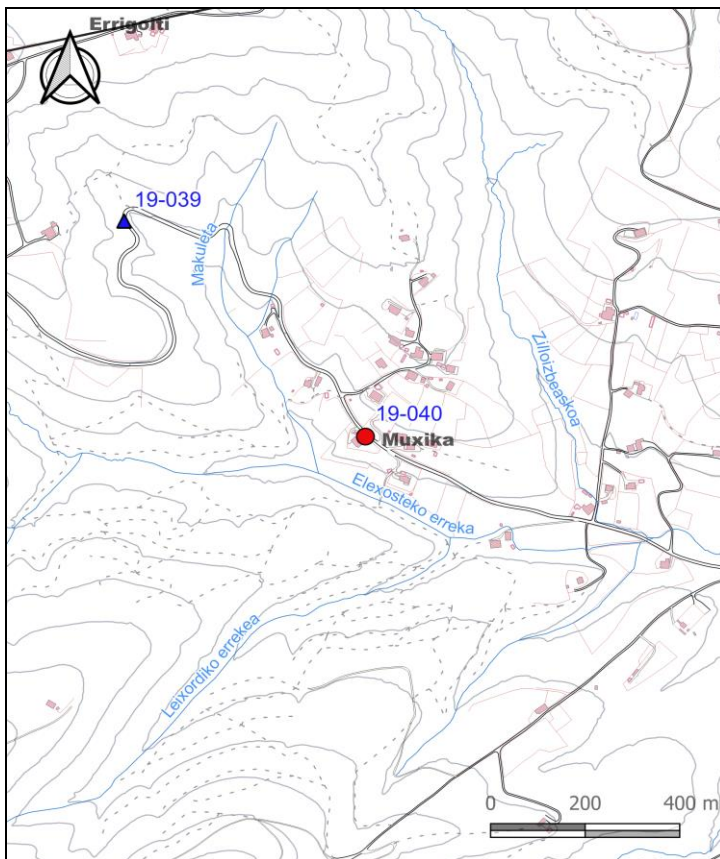

KROKISA/CROQUIS:



ARGAZKIAK/FOTOGRAFÍAS:



H: Altuera/Altitud. **Elip.:** Elipsoidal. **Norm.:** Normal. **Ort.:** Ortometrikoa/Ortométrica Alicante
Esk. F./F. Esc: Eskala Faktorea/Factor de escala **KONB./CONV.:** Meridianoen Konbergentzia/Convergencia de Meridianos
Doitasuna/Precisión: **S** (mm) **C** (cm) **D** (dm) **M** (m).

Seinale honen egoerari buruz dagozkion ohar guztiak hona bideratu behar dira: cartografia@bizkaia.eus
Todo aviso referente al estado de esta señal debe remitirse a: cartografia@bizkaia.eus

2023ko Abendua
Diciembre de 2023