

BIZKAIKO AZPIEGITURA GEODESIKOA
INFRAESTRUCTURA GEODESICA DE BIZKAIA

| | | |
|--|--|--|
| SORTUTAKO AIPAMENA / RESEÑA GENERADA: 2023/12 | | ORDEZTUTAKO AIPAMENA / SUSTITUYE RESEÑA: 2022/12 |
| ILTZEA/CLAVO | KOKAPENA / UBICACIÓN: Lemoiz | INSTALAKETA / INSTALADO: 2019/07 BERRIKUSKETA / REVISADO: 2019/07 |
| 19-042 | BI-3152 errepideko 26+750 p.k.-an kokatutako iltze bertikala, p.k.-en norabidean eskuineko euste horman biondaren atzean. Clavo vertical situado en la carretera BI-3152 en el p.k. 26+750, en el muro de contención y detrás de bionda a la derecha según el avance de los p.k. | |
| SEINALE MOTA / TIPO DE SEÑAL: GNSS/NAP | JABEA / PROPIETARIO: BFA / DFB | UDALERRIA / MUNICIPIO: Lemoiz |

Koordenatuak / Coordenadas

| ETRS89* (1989.0) *Z. Altamimi et al, ITRFxx->ETRS89 .http://lareg.ensg.ign.fr | | |
|---|---|---|
| Kartesiarrak/Cartesianas X (m.) = 4633718.6418 Y (m.) = -234760.9437 Z (m.) = 4362002.8627 | Geodesikoak/Geodésicas $\varphi = 43^{\circ} 25' 31.26062''$ N $\lambda = 2^{\circ} 54' 1.19363''$ W H Elip. (m.) = 88.553 [C-D] KONB./CONV. = $0^{\circ} 4' 6.647''$ | UTM 30N X (m.) = 508067.548 [C-D] Y (m.) = 4808055.795 [C-D] H Ort. (m.) = 39.9648 + 0.001 m. [S] Esk. F./F. Esc.= 0.99960080 |

Grabitatea/Gravedad (mGal): -

ILTZEAREN MARKO GEODESIKOK / MARCOS GEODESICOS DEL CLAVO:

Planimetria: ETRS89: RTK G+G, RGNSS BFA **Data/Fecha:** 2019/12 **Birdoitzea/Reajuste:** -

Altimetria: IGNe: 2009/11+ Datum NAP BFA2023 **Data/Fecha:** 2019/06 **Birdoitzea/Reajuste:** 2023/07

Grabitatea/Gravedad: - **Data/Fecha:** - **Birdoitzea/Reajuste:** -

PLANO OROKORRA/PLANO GENERAL:

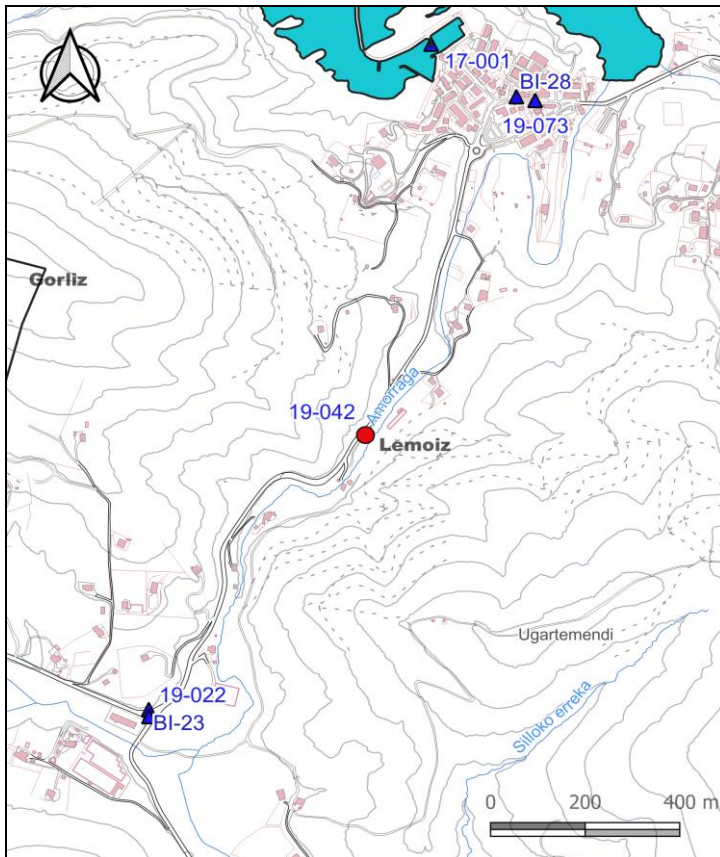

KROKISA/CROQUIS:



ARGAZKIAK/FOTOGRAFÍAS:



H: Altuera/Altitud. **Elip.:** Elipsoidal. **Norm.:** Normal. **Ort.:** Ortometrikoa/Ortométrica Alicante
Esk. F./F. Esc: Eskala Faktorea/Factor de escala **KONB./CONV.:** Meridianoen Konbergentzia/Convergencia de Meridianos
Doitasuna/Precisión: **S** (mm) **C** (cm) **D** (dm) **M** (m).

Seinale honen egoerari buruz dagozkion ohar guztiak hona bideratu behar dira: cartografia@bizkaia.eus
Todo aviso referente al estado de esta señal debe remitirse a: cartografia@bizkaia.eus

2023ko Abendua
Diciembre de 2023