

BIZKAIKO AZPIEGITURA GEODESIKOA
INFRAESTRUCTURA GEODESICA DE BIZKAIA

SORTUTAKO AIPAMENA / RESEÑA GENERADA: 2023/12		ORDEZTUTAKO AIPAMENA / SUSTITUYE RESEÑA: 2022/12
ILTZEA/CLAVO	KOKAPENA / UBICACIÓN: Bakio	INSTALAKETA / INSTALADO: 2019/07 BERRIKUSKETA / REVISADO: 2019/07
19-057	Bakio sarrerako frontoiaren parean, errekaen ondoko plazatxoan kokatutako iltze bertikala, Basigoko bide nagusia 3aren parean. Clavo vertical situado en la plazoleta junto al río en frente del frontón a la entrada de Bakio, en frente de Basigoko bide nagusia 3.	
SEINALE MOTA / TIPO DE SEÑAL: GNSS/NAP	JABEA / PROPIETARIO: BFA / DFB	UDALERRIA / MUNICIPIO: Bakio

Koordenatuak / Coordenadas

ETRS89* (1989.0) *Z. Altamimi et al, ITRFxx->ETRS89 .http://lareg.ensg.ign.fr		
Kartesiarrak/Cartesianas X (m.) = 4634679.9426 Y (m.) = -227683.8172 Z (m.) = 4361318.5399	Geodesikoak/Geodésicas $\varphi = 43^{\circ} 25' 1.62649''$ N $\lambda = 2^{\circ} 48' 44.84869''$ W H Elip. (m.) = 59.370 [C-D] KONB./CONV. = $0^{\circ} 7' 44.035''$	UTM 30N X (m.) = 515182.434 [C-D] Y (m.) = 4807153.865 [C-D] H Ort. (m.) = 10.7263 + 0.002 m. [S] Esk. F./F. Esc.= 0.99960284

Grabitatea/Gravedad (mGal): -

ILTZEAREN MARKO GEODESIKOK / MARCOS GEODESICOS DEL CLAVO:

Planimetria: ETRS89: RTK G+G, RGNSS BFA **Data/Fecha:** 2019/12 **Birdoitzea/Reajuste:** -

Altimetria: IGNe: 2009/11+ Datum NAP BFA2023 **Data/Fecha:** 2019/06 **Birdoitzea/Reajuste:** 2023/07

Grabitatea/Gravedad: - **Data/Fecha:** - **Birdoitzea/Reajuste:** -

PLANO OROKORRA/PLANO GENERAL:

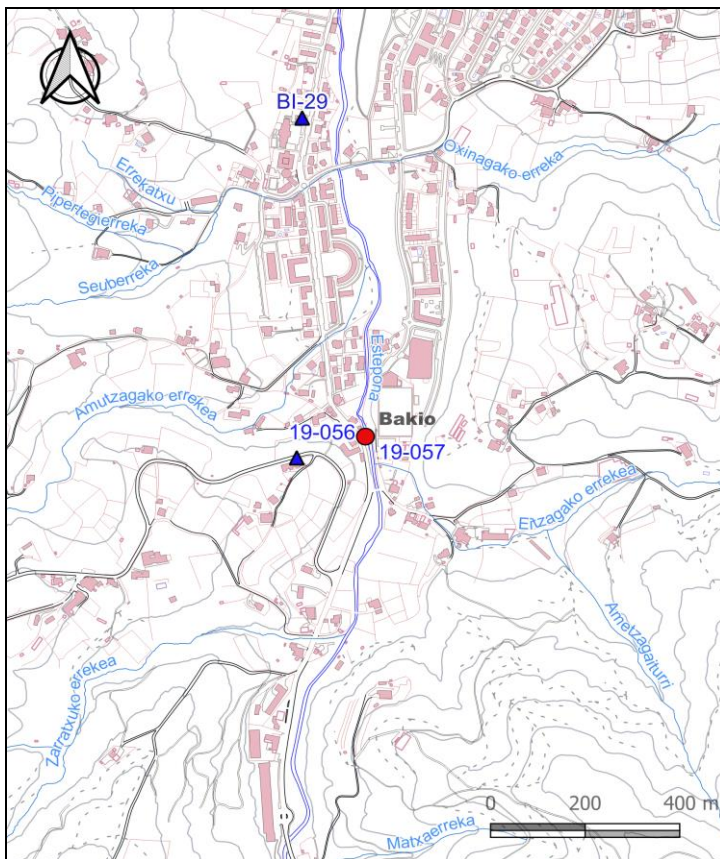

KROKISA/CROQUIS:

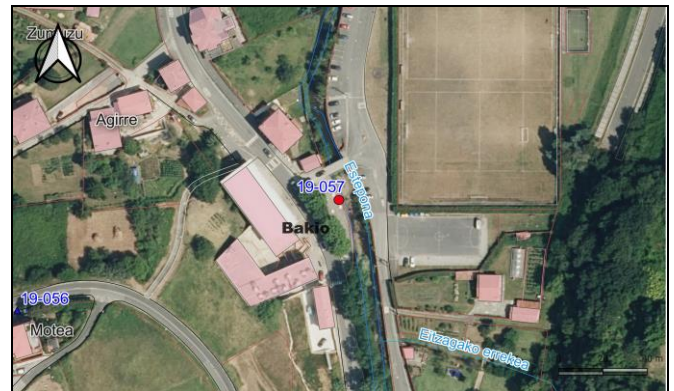

ARGAZKIAK/FOTOGRAFÍAS:



H: Altuera/Altitud. **Elip.:** Elipsoidal. **Norm.:** Normal. **Ort.:** Ortometrikoa/Ortométrica Alicante

Esk. F./F. Esc: Eskala Faktorea/Factor de escala **KONB./CONV.:** Meridianoen Konbergentzia/Convergencia de Meridianos
Doitasuna/Precisión: **S** (mm) **C** (cm) **D** (dm) **M** (m).

Seinale honen egoerari buruz dagozkion ohar guztiak hona bideratu behar dira: cartografia@bizkaia.eus
Todo aviso referente al estado de esta señal debe remitirse a: cartografia@bizkaia.eus

2023ko Abendua
Diciembre de 2023