

BIZKAIKO AZPIEGITURA GEODESIKOA
INFRAESTRUCTURA GEODESICA DE BIZKAIA

SORTUTAKO AIPAMENA / RESEÑA GENERADA: 2023/12		ORDEZTUTAKO AIPAMENA / SUSTITUYE RESEÑA: 2022/12
ILTZEA/CLAVO	KOKAPENA / UBICACIÓN: Berriz	INSTALAKETA / INSTALADO: 2020/05 BERRIKUSKETA / REVISADO: 2020/05
20-001	BI-633 errepideko 34+900 p.k.-an kokatutako iltze bertikala, Berrizeko bidegurutzean eta Markinarako norantzan, espaloi ondoan dagoen hormigoizko arketa baten ondoan. Clavo vertical situado en el cruce de Berriz hacia Markina, a la altura del p.k. 34+900 de la carretera BI-633, dirección Markina, ubicado sobre base de hormigon de arqueta, junto al acerado.	
SEINALE MOTA / TIPO DE SEÑAL: GNSS/NAP	JABEA / PROPIETARIO: BFA / DFB	UDALERRIA / MUNICIPIO: Berriz

Koordenatuak / Coordenadas

ETRS89* (1989.0) *Z. Altamimi et al, ITRFxx->ETRS89 .http://lareg.ensg.ign.fr		
Kartesiarrak/Cartesianas X (m.) = 4653534.9576 Y (m.) = -209170.4804 Z (m.) = 4342609.7586	Geodesikoak/Geodésicas $\varphi = 43^{\circ} 11' 1.22733''$ N $\lambda = 2^{\circ} 34' 25.10448''$ W H Elip. (m.) = 302.349 [C-D] KONB./CONV. = 0° 17' 30.400''	UTM 30N X (m.) = 534648.218 [C-D] Y (m.) = 4781300.061 [C-D] H Ort. (m.) = 252.447 + 0.001 m. [S] Esk. F./F. Esc.= 0.99961477
Grabitatea/Gravedad (mGal): -		
ILTZEAREN MARKO GEODESIKOK / MARCOS GEODESICOS DEL CLAVO: Planimetria: ETRS89: RTK G+G, RGNSS BFA Data/Fecha: 2020/05 Biridoitzea/Reajuste: - Altimetria: IGNe: 2009/11+ Datum NAP BFA2023 Data/Fecha: 2020/09 Biridoitzea/Reajuste: 2023/07 Grabitatea/Gravedad: - Data/Fecha: - Biridoitzea/Reajuste: -		

PLANO OROKORRA/PLANO GENERAL:

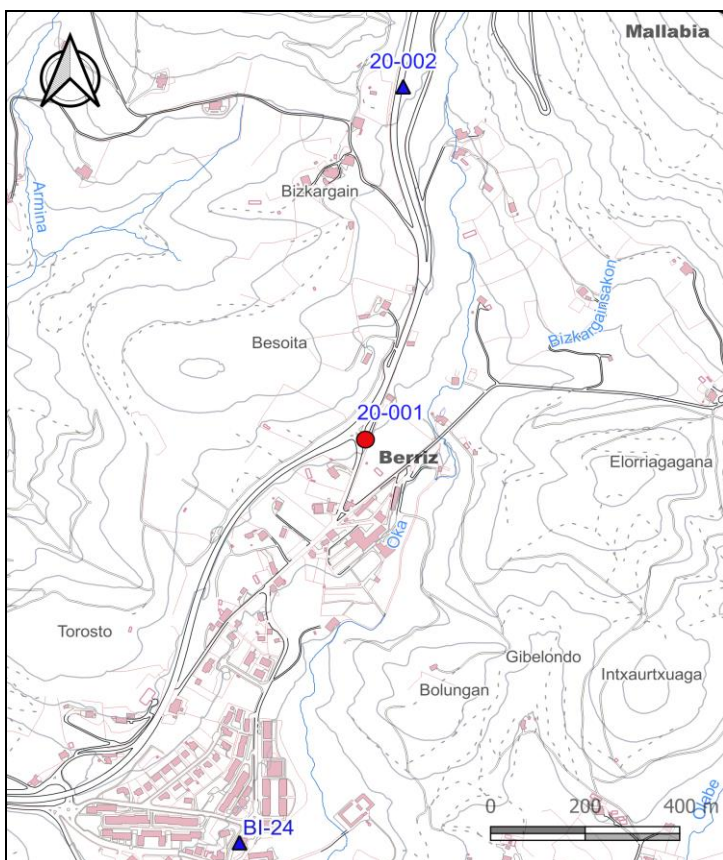

KROKISA/CROQUIS:



ARGAZKIAK/FOTOGRAFÍAS:



H: Altuera/Altitud. Elip.: Elipsoidal. Norm.: Normal. Ort.: Ortometrikoa/Ortométrica Alicante
Esk. F./F. Esc: Eskala Faktorea/Factor de escala KONB./CONV.: Meridianoen Konbergentzia/Convergencia de Meridianos
Doitasuna/Precisión: S (mm) C (cm) D (dm) M (m).

Seinale honen egoerari buruz dagozkion ohar guztiak hona bideratu behar dira: cartografia@bizkaia.eus
Todo aviso referente al estado de esta señal debe remitirse a: cartografia@bizkaia.eus

2023ko Abendua
Diciembre de 2023