

BIZKAIKO AZPIEGITURA GEODESIKOA
INFRAESTRUCTURA GEODESICA DE BIZKAIA

SORTUTAKO AIPAMENA / RESEÑA GENERADA: 2023/12		ORDEZTUTAKO AIPAMENA / SUSTITUYE RESEÑA: 2022/12
ILTZEA/CLAVO	KOKAPENA / UBICACIÓN: Iluntzar auzoa	INSTALAKETA / INSTALADO: 2020/05 BERRIKUSKETA / REVISADO: 2020/05
20-010	BI-633 errepideko 44+300 p.k.-an kokatutako iltze bertikala, Berrizerako norantzan, zubi gaineko hormigoizko pasabide baten hasieran, "San Lorenzo Baseliza"-rako bidegurutzetik 40 m-tara eta STOP seinaletik 3 m-tara. Clavo vertical situado a la altura del p.k. 44+300 de la carretera BI-633, dirección Berriz, ubicado sobre el inicio de paso de hormigón del puente, a 40 m. del cruce hacia "San Lorenzo Baseliza" y a 3 m. de la señal de STOP.	
SEINALE MOTA / TIPO DE SEÑAL: GNSS/NAP	JABEA / PROPIETARIO: BFA / DFB	UDALERRIA / MUNICIPIO: Ziortza-Bolibar

Koordenatuak / Coordenadas

ETRS89* (1989.0) *Z. Altamimi et al, ITRFxx->ETRS89 .http://lareg.ensg.ign.fr		
Kartesiarrak/Cartesianas X (m.) = 4648956.8720 Y (m.) = -205093.3425 Z (m.) = 4347511.4929	Geodesikoak/Geodésicas $\varphi = 43^{\circ} 14' 42.48123''$ N $\lambda = 2^{\circ} 31' 33.68009''$ W H Elip. (m.) = 193.333 [C-D] KONB./CONV. = $0^{\circ} 19' 29.050''$	UTM 30N X (m.) = 538479.238 [C-D] Y (m.) = 4788146.103 [C-D] H Ort. (m.) = 143.7666 + 0.001 m. [S] Esk. F./F. Esc.= 0.99961821

Grabitatea/Gravedad (mGal): -

ILTZEAREN MARKO GEODESIKOK / MARCOS GEODESICOS DEL CLAVO:

Planimetria: ETRS89: RTK G+G, RGNSS BFA **Data/Fecha:** 2020/05 **Biridoitza/Reajuste:** -

Altimetria: IGNe: 2009/11+ Datum NAP BFA2023 **Data/Fecha:** 2020/09 **Biridoitza/Reajuste:** 2023/07

Grabitatea/Gravedad: - **Data/Fecha:** - **Biridoitza/Reajuste:** -

PLANO OROKORRA/PLANO GENERAL:

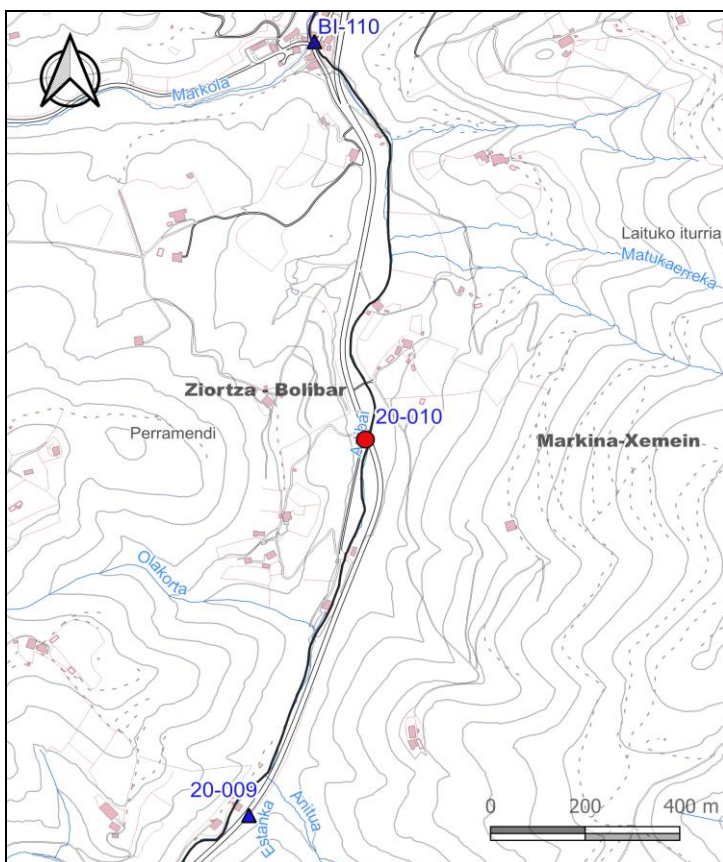

KROKISA/CROQUIS:



ARGAZKIAK/FOTOGRAFÍAS:



H: Altuera/Altitud. **Elip.:** Elipsoidal. **Norm.:** Normal. **Ort.:** Ortometrikoa/Ortométrica Alicante

Esk. F./F. Esc: Eskala Faktorea/Factor de escala **KONB./CONV.:** Meridianoen Konbergentzia/Convergencia de Meridianos
Doitasuna/Precisión: **S** (mm) **C** (cm) **D** (dm) **M** (m).

Seinale honen egoerari buruz dagozkion ohar guztiak hona bideratu behar dira: cartografia@bizkaia.eus

Todo aviso referente al estado de esta señal debe remitirse a: cartografia@bizkaia.eus

2023ko Abendua
Diciembre de 2023