

BIZKAIKO AZPIEGITURA GEODESIKOA
INFRAESTRUCTURA GEODESICA DE BIZKAIA

SORTUTAKO AIPAMENA / RESEÑA GENERADA: 2023/12		ORDEZTUTAKO AIPAMENA / SUSTITUYE RESEÑA: 2022/12
ILTZEA/CLAVO	KOKAPENA / UBICACIÓN: Iruzubieta	INSTALAKETA / INSTALADO: 2020/05 BERRIKUSKETA / REVISADO: 2020/05
20-011	Iruzubieta auzoko sarreran dagoen espaloia ren zintarran kokatutako iltze bertikala, Berrizerako norantzan, autobus geltokitik gertu eta espaloia ren hasieratik 1.8 m-tara. Clavo vertical situado sobre bordillo de acera en la entrada al barrio de Iruzubieta desde Markina, al lado de la marquesina de la parada de autobus, y a 1.80 m. del inicio de la acera.	
SEINALE MOTA / TIPO DE SEÑAL: GNSS/NAP	JABEA / PROPIETARIO: BFA / DFB	UDALERRIA / MUNICIPIO: Markina-Xemein

Koordenatuak / Coordenadas

ETRS89* (1989.0) *Z. Altamimi et al, ITRFxx->ETRS89 .http://lareg.ensg.ign.fr		
Kartesiarrak/Cartesianas X (m.) = 4648265.8210 Y (m.) = -205115.1920 Z (m.) = 4348211.0469	Geodesikoak/Geodésicas $\varphi = 43^{\circ} 15' 14.2981''$ N $\lambda = 2^{\circ} 31' 35.99796''$ W H Elip. (m.) = 170.497 [C-D] KONB./CONV. = $0^{\circ} 19' 27.653''$	UTM 30N X (m.) = 538421.412 [C-D] Y (m.) = 4789127.300 [C-D] H Ort. (m.) = 121.013 + 0.001 m. [S] Esk. F./F. Esc. = 0.99961816
Grabitatea/Gravedad (mGal): -		
ILTZEAREN MARKO GEODESIKOK / MARCOS GEODESICOS DEL CLAVO:		
Planimetria: ETRS89: RTK G+G, RGNSS BFA Data/Fecha: 2020/05 Birdoitzea/Reajuste: -		
Altimetria: IGNe: 2009/11+ Datum NAP BFA2023 Data/Fecha: 2020/09 Birdoitzea/Reajuste: 2023/07		
Grabitatea/Gravedad: - Data/Fecha: - Birdoitzea/Reajuste: -		

PLANO OROKORRA/PLANO GENERAL:

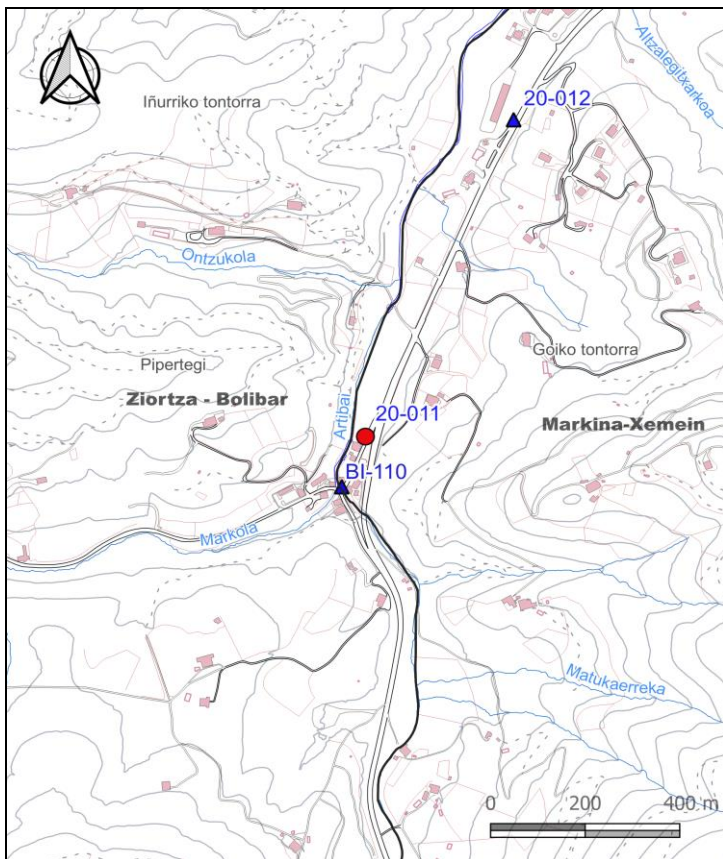

KROKISA/CROQUIS:

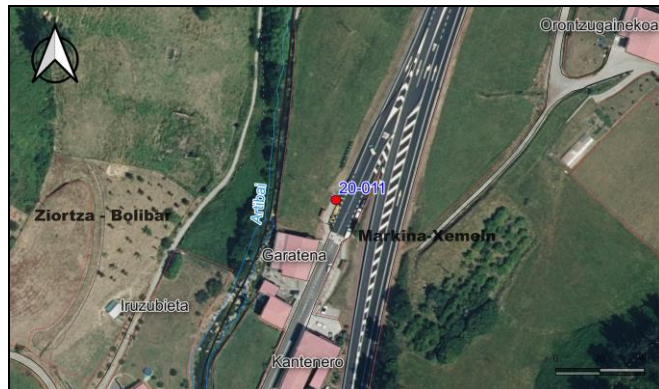

ARGAZKIAK/FOTOGRAFÍAS:



H: Altuera/Altitud. Elip.: Elipsoidal. Norm.: Normal. Ort.: Ortometrikoa/Ortométrica Alicante
Esk. F./F. Esc: Eskala Faktorea/Factor de escala KONB./CONV.: Meridianoen Konbergentzia/Convergencia de Meridianos
Doitasuna/Precisión: S (mm) C (cm) D (dm) M (m).

Seinale honen egoerari buruz dagozkion ohar guztiak hona bideratu behar dira: cartografia@bizkaia.eus
Todo aviso referente al estado de esta señal debe remitirse a: cartografia@bizkaia.eus

2023ko Abendua
Diciembre de 2023