

BIZKAIKO AZPIEGITURA GEODESIKOA
INFRAESTRUCTURA GEODESICA DE BIZKAIA

SORTUTAKO AIPAMENA / RESEÑA GENERADA: 2023/12		ORDEZTUTAKO AIPAMENA / SUSTITUYE RESEÑA: 2022/12
ILTZEA/CLAVO	KOKAPENA / UBICACIÓN: Ubilla Urberuaga auzoa	INSTALAKETA / INSTALADO: 2020/05 BERRIKUSKETA / REVISADO: 2020/05
20-017	BI-633 errepideko 51+250 p.k.-an kokatutako iltze bertikala, Berrizerako norantzan, gertuen dagoen hobiaren izkinatik 0.3 m-tara. Clavo vertical situado sobre bordillo de hormigón a la altura del p.k. 51+250 de la carretera BI-633, dirección Berriz, a 0.3 m. de la esquina del sumidero.	
SEINALE MOTA / TIPO DE SEÑAL: GNSS/NAP	JABEA / PROPIETARIO: BFA / DFB	UDALERRIA / MUNICIPIO: Markina-Xemein

Koordenatuak / Coordenadas

ETRS89* (1989.0) *Z. Altamimi et al, ITRFxx->ETRS89 .http://lareg.ensg.ign.fr		
Kartesiarrak/Cartesianas X (m.) = 4645739.9330 Y (m.) = -201885.4784 Z (m.) = 4350946.4972	Geodesikoak/Geodésicas $\varphi = 43^{\circ} 17' 18.02295''$ N $\lambda = 2^{\circ} 29' 17.81658''$ W H Elip. (m.) = 105.251 [C-D] KONB./CONV. = $0^{\circ} 21' 3.148''$	UTM 30N X (m.) = 541513.730 [C-D] Y (m.) = 4792962.353 [C-D] H Ort. (m.) = 56.0899 + 0.001 m. [S] Esk. F./F. Esc. = 0.99962120
Grabitatea/Gravedad (mGal): -		
ILTZEAREN MARKO GEODESIKOK / MARCOS GEODESICOS DEL CLAVO: Planimetria: ETRS89: RTK G+G, RGNSS BFA Data/Fecha: 2020/05 Biridoitza/Reajuste: - Altimetria: IGNe: 2009/11+ Datum NAP BFA2023 Data/Fecha: 2020/09 Biridoitza/Reajuste: 2023/07 Grabitatea/Gravedad: - Data/Fecha: - Biridoitza/Reajuste: -		

PLANO OROKORRA/PLANO GENERAL:

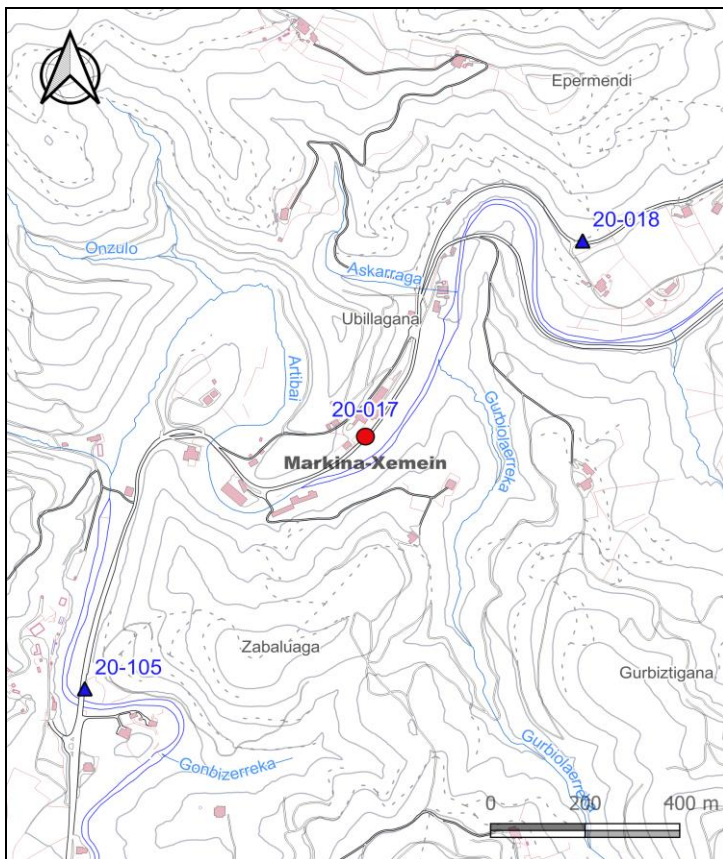

KROKISA/CROQUIS:

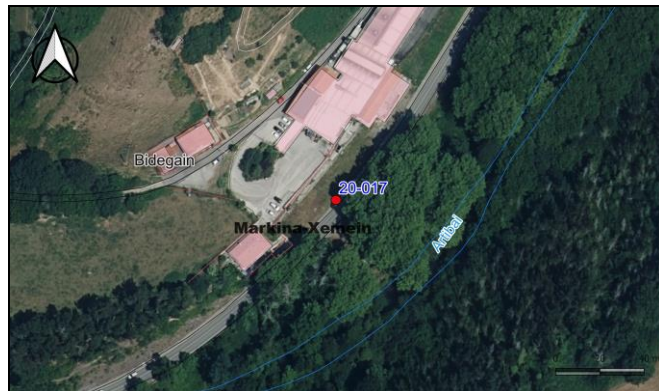

ARGAZKIAK/FOTOGRAFÍAS:



H: Altuera/Altitud. **Elip.:** Elipsoidal. **Norm.:** Normal. **Ort.:** Ortometrikoa/Ortométrica Alicante
Esk. F./F. Esc: Eskala Faktorea/Factor de escala **KONB./CONV.:** Meridianoen Konbortentzia/Convergencia de Meridianos
Doitasuna/Precisión: **S** (mm) **C** (cm) **D** (dm) **M** (m).

Seinale honen egoerari buruz dagozkion ohar guztiak hona bideratu behar dira: cartografia@bizkaia.eus
Todo aviso referente al estado de esta señal debe remitirse a: cartografia@bizkaia.eus

2023ko Abendua
Diciembre de 2023