

BIZKAIKO AZPIEGITURA GEODESIKOA
INFRAESTRUCTURA GEODESICA DE BIZKAIA

SORTUTAKO AIPAMENA / RESEÑA GENERADA: 2023/12		ORDEZTUTAKO AIPAMENA / SUSTITUYE RESEÑA: 2022/12
ILTZEA/CLAVO	KOKAPENA / UBICACIÓN: Zeinka-Ziarregi auzoa	INSTALAKETA / INSTALADO: 2020/05 BERRIKUSKETA / REVISADO: 2020/05
20-022	BI-2224 errepideko 50+900 p.k.-an kokatutako iltze bertikala, Gernikarako norantzan, hobi ondoan dagoen zintarrian. Clavo vertical situado sobre bordillo de hormigón a la altura del p.k. 50+900 de la carretera BI-2224, dirección Gernika, al lado de un sumidero.	
SEINALE MOTA / TIPO DE SEÑAL: GNSS/NAP	JABEA / PROPIETARIO: BFA / DFB	UDALERRIA / MUNICIPIO: Ziortza-Bolibar

Koordenatuak / Coordenadas

ETRS89* (1989.0) *Z. Altamimi et al, ITRFxx->ETRS89 .http://lareg.ensg.ign.fr		
Kartesiarrak/Cartesianas X (m.) = 4648305.2908 Y (m.) = -207891.8504 Z (m.) = 4348256.7552	Geodesikoak/Geodésicas $\varphi = 43^{\circ} 15' 11.76513''$ N $\lambda = 2^{\circ} 33' 38.89011''$ W H Elip. (m.) = 320.290 [C-D] KONB./CONV. = $0^{\circ} 18' 3.427''$	UTM 30N X (m.) = 535650.878 [C-D] Y (m.) = 4789034.041 [C-D] H Ort. (m.) = 270.668 + 0.001 m. [S] Esk. F./F. Esc.= 0.99961563

Grabitatea/Gravedad (mGal): -

ILTZEAREN MARKO GEODESIKOK / MARCOS GEODESICOS DEL CLAVO:

Planimetria: ETRS89: RTK G+G, RGNSS BFA **Data/Fecha:** 2020/05 **Birdoiitzea/Reajuste:** -
Altimetria: IGNe: 2009/11+ Datum NAP BFA2023 **Data/Fecha:** 2020/09 **Birdoiitzea/Reajuste:** 2023/07
Grabitatea/Gravedad: - **Data/Fecha:** - **Birdoiitzea/Reajuste:** -

PLANO OROKORRA/PLANO GENERAL:

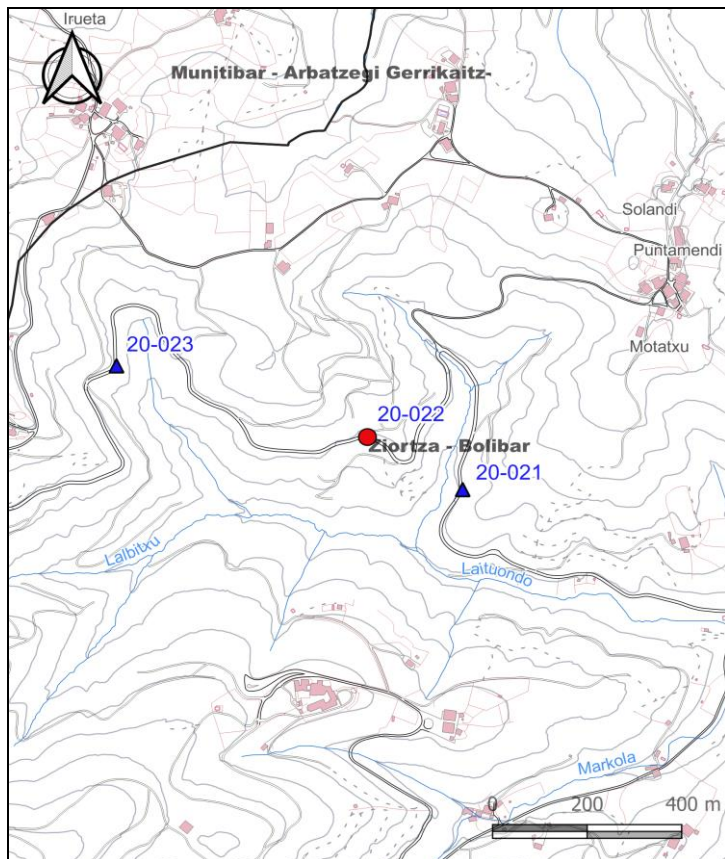

KROKISA/CROQUIS:



ARGAZKIAK/FOTOGRAFÍAS:



H: Altuera/Altitud. **Elip.:** Elipsoidal. **Norm.:** Normal. **Ort.:** Ortometrikoa/Ortométrica Alicante
Esk. F./F. Esc: Eskala Faktorea/Factor de escala **KONB./CONV.:** Meridianoen Konbergentzia/Convergencia de Meridianos
Doitasuna/Precisión: **S** (mm) **C** (cm) **D** (dm) **M** (m).

Seinale honen egoerari buruz dagozkion ohar guztiak hona bideratu behar dira: cartografia@bizkaia.eus
Todo aviso referente al estado de esta señal debe remitirse a: cartografia@bizkaia.eus

2023ko Abendua
Diciembre de 2023