

**BIZKAIKO AZPIEGITURA GEODESIKOA**  
**INFRAESTRUCTURA GEODESICA DE BIZKAIA**

SORTUTAKO AIPAMENA / RESEÑA GENERADA: <b>2023/12</b>		ORDEZTUTAKO AIPAMENA / SUSTITUYE RESEÑA: <b>2022/12</b>
ILTZEA/CLAVO	KOKAPENA / UBICACIÓN: <b>Zeinka-Ziarregi auzoa</b>	INSTALAKETA / INSTALADO: <b>2020/05</b> BERRIKUSKETA / REVISADO: <b>2020/05</b>
<b>20-023</b>	BI-2224 errepideko 50+100 p.k.-an kokatutako iltze bertikala, Markinarako norantzan, hormigoizko hormaren hasieran eta biondaren atzekaldean. Clavo vertical situado sobre murete de hormigón a la altura del p.k. 50+100 de la carretera BI-2224, dirección Markina, al inicio del murete y detrás de la bionda.	
SEINALE MOTA / TIPO DE SEÑAL: <b>GNSS/NAP</b>	JABEA / PROPIETARIO: <b>BFA / DFB</b>	UDALERRIA / MUNICIPIO: <b>Ziortza-Bolibar</b>

**Koordenatuak / Coordenadas**

<b>ETRS89* (1989.0)</b> *Z. Altamimi et al, ITRFxx->ETRS89 .http://lareg.ensg.ign.fr		
Kartesiarrak/Cartesianas X (m.) = 4648210.7831 Y (m.) = -208418.1102 Z (m.) = 4348403.5252	Geodesikoak/Geodésicas $\varphi = 43^{\circ} 15' 16.80233''$ N $\lambda = 2^{\circ} 33' 2.38339''$ W H Elip. (m.) = 369.246 [C-D] KONB./CONV. = 0° 17' 47.356''	UTM 30N X (m.) = 535120.346 [C-D] Y (m.) = 4789186.668 [C-D] H Ort. (m.) = 319.6011 + 0.001 m. [S] Esk. F./F. Esc. = 0.99961517
Grabitatea/Gravedad (mGal): -		
<b>ILTZEAREN MARKO GEODESIKOK / MARCOS GEODESICOS DEL CLAVO:</b> <b>Planimetria:</b> ETRS89: RTK G+G, RGNSS BFA <b>Data/Fecha:</b> 2020/05 <b>Biridoitzea/Reajuste:</b> - <b>Altimetria:</b> IGNe: 2009/11+ Datum NAP BFA2023 <b>Data/Fecha:</b> 2020/09 <b>Biridoitzea/Reajuste:</b> 2023/07 <b>Grabitatea/Gravedad:</b> - <b>Data/Fecha:</b> - <b>Biridoitzea/Reajuste:</b> -		

**PLANO OROKORRA/PLANO GENERAL:**

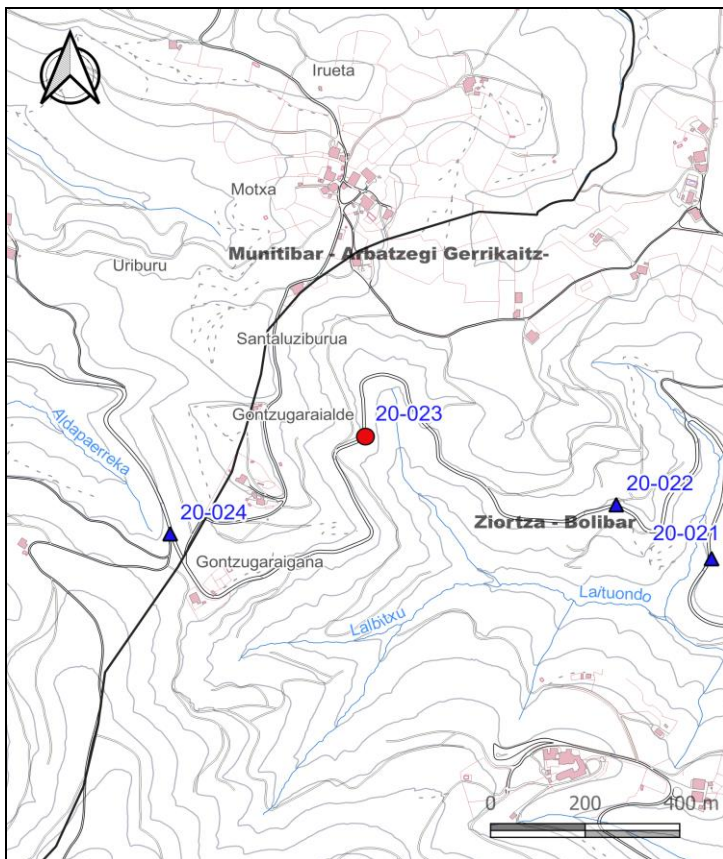

**KROKISA/CROQUIS:**



**ARGAZKIAK/FOTOGRAFÍAS:**



H: Altuera/Altitud. **Elip.:** Elipsoidal. **Norm.:** Normal. **Ort.:** Ortometrikoa/Ortométrica Alicante  
**Esk. F./F. Esc:** Eskala Faktorea/Factor de escala **KONB./CONV.:** Meridianoen Konbergentzia/Convergencia de Meridianos  
Doitasuna/Precisión: **S** (mm) **C** (cm) **D** (dm) **M** (m).

Seinale honen egoerari buruz dagozkion ohar guztiak hona bideratu behar dira: [cartografia@bizkaia.eus](mailto:cartografia@bizkaia.eus)  
Todo aviso referente al estado de esta señal debe remitirse a: [cartografia@bizkaia.eus](mailto:cartografia@bizkaia.eus)

**2023ko Abendua**  
**Diciembre de 2023**