

BIZKAIKO AZPIEGITURA GEODESIKOA
INFRAESTRUCTURA GEODESICA DE BIZKAIA

SORTUTAKO AIPAMENA / RESEÑA GENERADA: 2023/12		ORDEZTUTAKO AIPAMENA / SUSTITUYE RESEÑA: 2022/12
ILTZEA/CLAVO	KOKAPENA / UBICACIÓN: Munitibar - Arbatzegi Gerrikaitz	INSTALAKETA / INSTALADO: 2020/05 BERRIKUSKETA / REVISADO: 2020/05
20-028	BI-2224 errepideko 45+700 p.k.-an dagoen hormigoizko horman kokatutako iltze bertikala, Gernikarako norantzan, horma bukaeratik 4.7 m-tara. Clavo vertical situado sobre murete de hormigón a la altura del p.k. 45+700 de la carretera BI-2224, dirección Gernika, a 4.7 m del final del muro.	
SEINALE MOTA / TIPO DE SEÑAL: GNSS/NAP	JABEA / PROPIETARIO: BFA / DFB	UDALERRIA / MUNICIPIO: Munitibar - Arbatzegi Gerrikaitz

Koordenatuak / Coordenadas

ETRS89* (1989.0) *Z. Altamimi et al, ITRFxx->ETRS89 .http://lareg.ensg.ign.fr		
Kartesiarrak/Cartesianas X (m.) = 4646824.7289 Y (m.) = -210678.8550 Z (m.) = 4349588.4058	Geodesikoak/Geodésicas $\varphi = 43^{\circ} 16' 13.24792''$ N $\lambda = 2^{\circ} 35' 45.28355''$ W H Elip. (m.) = 247.119 [C-D] KONB./CONV. = $0^{\circ} 16' 37.132''$	UTM 30N X (m.) = 532791.787 [C-D] Y (m.) = 4790916.304 [C-D] H Ort. (m.) = 197.6342 + 0.001 m. [S] Esk. F./F. Esc.= 0.99961323
Grabitatea/Gravedad (mGal): -		
ILTZEAREN MARKO GEODESIKOK / MARCOS GEODESICOS DEL CLAVO: Planimetria: ETRS89: RTK G+G, RGNSS BFA Data/Fecha: 2020/05 Birdoitzea/Reajuste: - Altimetria: IGNe: 2009/11+ Datum NAP BFA2023 Data/Fecha: 2020/09 Birdoitzea/Reajuste: 2023/07 Grabitatea/Gravedad: - Data/Fecha: - Birdoitzea/Reajuste: -		

PLANO OROKORRA/PLANO GENERAL:

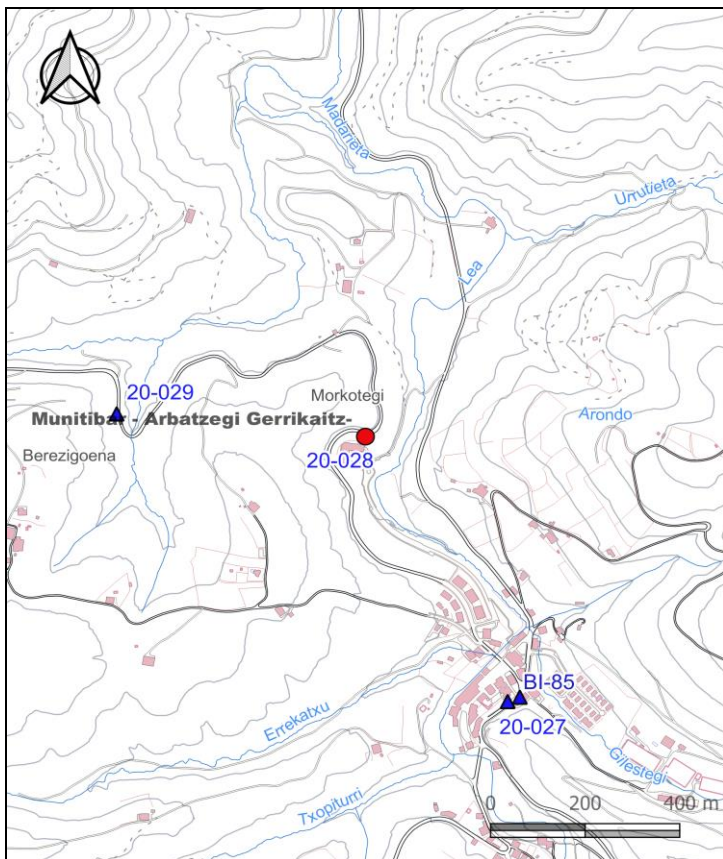

KROKISA/CROQUIS:



ARGAZKIAK/FOTOGRAFÍAS:



H: Altuera/Altitud. **Elip.:** Elipsoidal. **Norm.:** Normal. **Ort.:** Ortometrikoa/Ortométrica Alicante
Esk. F./F. Esc: Eskala Faktorea/Factor de escala **KONB./CONV.:** Meridianoen Konbergentzia/Convergencia de Meridianos
Doitasuna/Precisión: **S** (mm) **C** (cm) **D** (dm) **M** (m).

Seinale honen egoerari buruz dagozkion ohar guztiak hona bideratu behar dira: cartografia@bizkaia.eus
Todo aviso referente al estado de esta señal debe remitirse a: cartografia@bizkaia.eus

2023ko Abendua
Diciembre de 2023