

BIZKAIKO AZPIEGITURA GEODESIKOA
INFRAESTRUCTURA GEODESICA DE BIZKAIA

SORTUTAKO AIPAMENA / RESEÑA GENERADA: 2023/12		ORDEZTUTAKO AIPAMENA / SUSTITUYE RESEÑA: 2022/12
ILTZEA/CLAVO	KOKAPENA / UBICACIÓN: Isla Bekoa auzoa	INSTALAKETA / INSTALADO: 2020/05 BERRIKUSKETA / REVISADO: 2020/05
20-043	BI-3234 errepideko 39+800 p.k.-an dagoen hormigoizko horma gainean kokatutako iltze bertikala, Gernikarako norantzan, baliza islatzaileareteik 2 m-tara. Clavo vertical situado sobre murete de hormigón a la altura del p.k. 39+800 de la carretera BI-3234, dirección Gernika, a 2 m. de una baliza reflectante.	
SEINALE MOTA / TIPO DE SEÑAL: GNSS/NAP	JABEA / PROPIETARIO: BFA / DFB	UDALERRIA / MUNICIPIO: Gautegiz Arteaga

Koordenatuak / Coordenadas

ETRS89* (1989.0) *Z. Altamimi et al, ITRFxx->ETRS89 .http://lareg.ensg.ign.fr		
Kartesiarrak/Cartesianas X (m.) = 4639472.4191 Y (m.) = -216070.7053 Z (m.) = 4356894.3231	Geodesikoak/Geodésicas $\varphi = 43^{\circ} 21' 43.24891''$ N $\lambda = 2^{\circ} 39' 59.28153''$ W H Elip. (m.) = 95.497 [C-D] KONB./CONV. = $0^{\circ} 13' 44.425''$	UTM 30N X (m.) = 527025.581 [C-D] Y (m.) = 4801071.075 [C-D] H Ort. (m.) = 46.6251 + 0.001 m. [S] Esk. F./F. Esc.= 0.99960898
Grabitatea/Gravedad (mGal): -		
ILTZEAREN MARKO GEODESIKOK / MARCOS GEODESICOS DEL CLAVO: Planimetria: ETRS89: RTK G+G, RGNSS BFA Data/Fecha: 2020/05 Biridoitza/Reajuste: - Altimetria: IGNe: 2009/11+ Datum NAP BFA2023 Data/Fecha: 2020/09 Biridoitza/Reajuste: 2023/07 Grabitatea/Gravedad: - Data/Fecha: - Biridoitza/Reajuste: -		

PLANO OROKORRA/PLANO GENERAL:

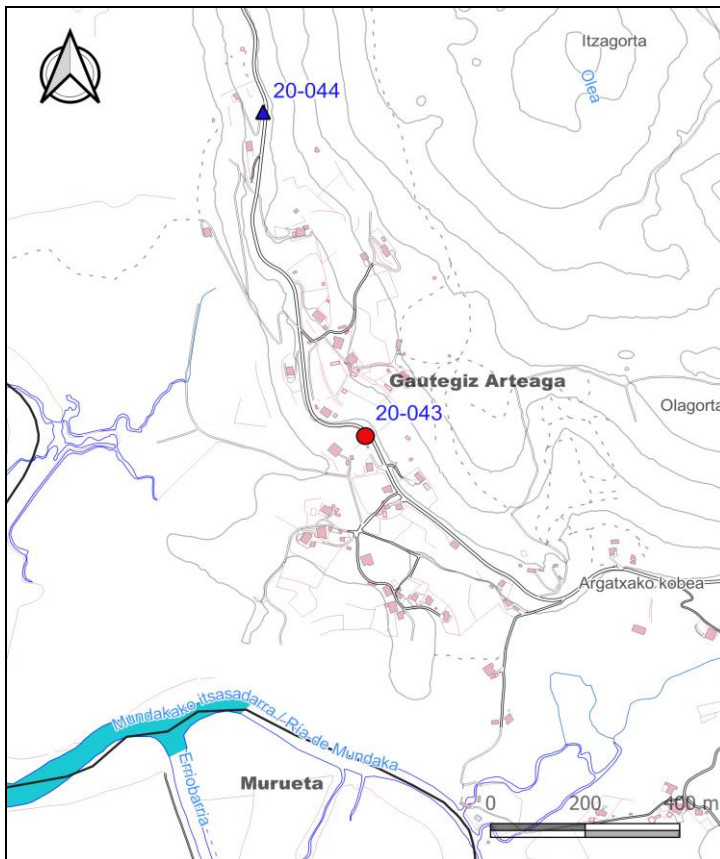

KROKISA/CROQUIS:

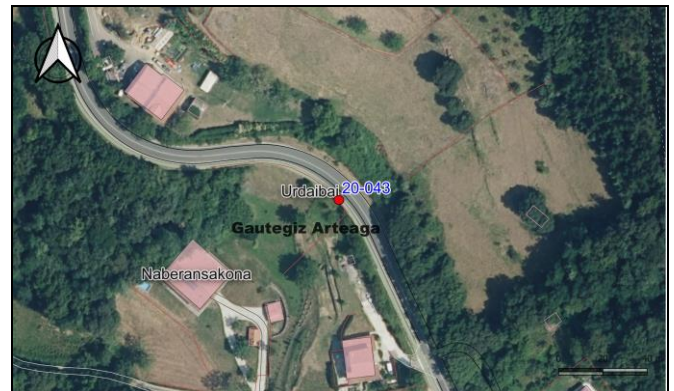

ARGAZKIAK/FOTOGRAFÍAS:



H: Altuera/Altitud. **Elip.:** Elipsoidal. **Norm.:** Normal. **Ort.:** Ortometrikoa/Ortométrica Alicante
Esk. F./F. Esc: Eskala Faktorea/Factor de escala **KONB./CONV.:** Meridianoen Konbergentzia/Convergencia de Meridianos
Doitasuna/Precisión: **S** (mm) **C** (cm) **D** (dm) **M** (m).

Seinale honen egoerari buruz dagozkion ohar guztiak hona bideratu behar dira: cartografia@bizkaia.eus
Todo aviso referente al estado de esta señal debe remitirse a: cartografia@bizkaia.eus

2023ko Abendua
Diciembre de 2023