

BIZKAIKO AZPIEGITURA GEODESIKOA
INFRAESTRUCTURA GEODESICA DE BIZKAIA

SORTUTAKO AIPAMENA / RESEÑA GENERADA: 2023/12		ORDEZTUTAKO AIPAMENA / SUSTITUYE RESEÑA: 2022/12
ILTZEA/CLAVO	KOKAPENA / UBICACIÓN: Laida hondartza	INSTALAKETA / INSTALADO: 2020/05 BERRIKUSKETA / REVISADO: 2020/05
20-048	BI-3234 errepideko 44+500 p.k.-an dagoen espaloi gainean kokatutako iltze bertikala, Gernikarako norantzan, espaloi hasieratik 2.7 m-tara eta Laida hondartzaren taberna parean. Clavo vertical situado sobre acera a la altura del p.k. 44+500 de la carretera BI-3234, dirección Gernika, a 2.7 m. del inicio de la acera y enfrente del bar de la playa de la Laida.	
SEINALE MOTA / TIPO DE SEÑAL: GNSS/NAP	JABEA / PROPIETARIO: BFA / DFB	UDALERRIA / MUNICIPIO: Ibarrangelu

Koordenatuak / Coordenadas

ETRS89* (1989.0) *Z. Altamimi et al, ITRFxx->ETRS89 .http://lareg.ensg.ign.fr		
Kartesiarrak/Cartesianas X (m.) = 4636634.1774 Y (m.) = -217399.4425 Z (m.) = 4359769.2791	Geodesikoak/Geodésicas $\varphi = 43^{\circ} 23' 52.67337''$ N $\lambda = 2^{\circ} 41' 4.13027''$ W H Elip. (m.) = 54.566 [C-D] KONB./CONV. = 0° 13' 0.417''	UTM 30N X (m.) = 525550.873 [C-D] Y (m.) = 4805057.992 [C-D] H Ort. (m.) = 5.9436 + 0.001 m. [S] Esk. F./F. Esc.= 0.99960803
Grabitatea/Gravedad (mGal): -		
ILTZEAREN MARKO GEODESIKOK / MARCOS GEODESICOS DEL CLAVO:		
Planimetria: ETRS89: RTK G+G, RGNSS BFA Data/Fecha: 2020/05 Biridoitzea/Reajuste: -		
Altimetria: IGNe: 2009/11+ Datum NAP BFA2023 Data/Fecha: 2020/09 Biridoitzea/Reajuste: 2023/07		
Grabitatea/Gravedad: - Data/Fecha: - Biridoitzea/Reajuste: -		

PLANO OROKORRA/PLANO GENERAL:

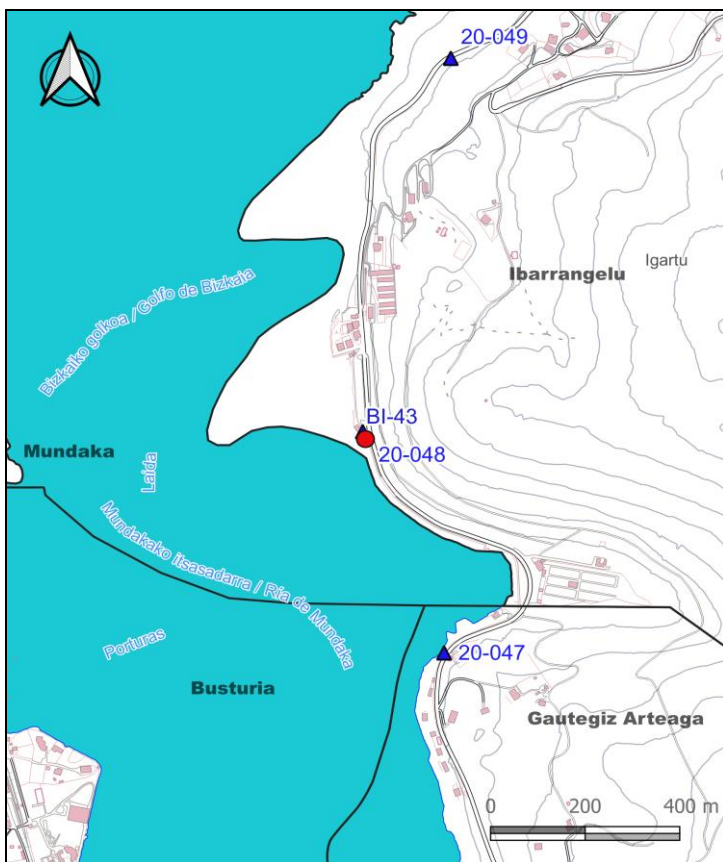

KROKISA/CROQUIS:



ARGAZKIAK/FOTOGRAFÍAS:



H: Altuera/Altitud. Elip.: Elipsoidal. Norm.: Normal. Ort.: Ortometrikoa/Ortométrica Alicante

Esk. F./F. Esc: Eskala Faktorea/Factor de escala KONB./CONV.: Meridianoen Konbergentzia/Convergencia de Meridianos
Doitasuna/Precisión: S (mm) C (cm) D (dm) M (m).

Seinale honen egoerari buruz dagozkion ohar guztiak hona bideratu behar dira: cartografia@bizkaia.eus
Todo aviso referente al estado de esta señal debe remitirse a: cartografia@bizkaia.eus

2023ko Abendua
Diciembre de 2023