

BIZKAIKO AZPIEGITURA GEODESIKOA
INFRAESTRUCTURA GEODESICA DE BIZKAIA

SORTUTAKO AIPAMENA / RESEÑA GENERADA: 2023/12		ORDEZTUTAKO AIPAMENA / SUSTITUYE RESEÑA: 2022/12
ILTZEA/CLAVO	KOKAPENA / UBICACIÓN: Lastarria auzoa	INSTALAKETA / INSTALADO: 2020/05 BERRIKUSKETA / REVISADO: 2020/05
20-052	BI-3234 errepideko 49+600 p.k.-an dagoen hormigoizko plataforman kokatutako iltze bertikala, Gernikarako norantzan, Lastarria auzoko zubi hasieratik 0.2 m-tara. Clavo vertical situado sobre plataforma de hormigón a la altura del p.k. 49+600 de la carretera BI-3234, dirección Gernika, al lado del puente del barrio Lastarria, a 0.2 m. del inicio del murete.	
SEINALE MOTA / TIPO DE SEÑAL: GNSS/NAP	JABEA / PROPIETARIO: BFA / DFB	UDALERRIA / MUNICIPIO: Ibarrangelu

Koordenatuak / Coordenadas

ETRS89* (1989.0) *Z. Altamimi et al, ITRFxx->ETRS89 .http://lareg.ensg.ign.fr		
Kartesiarrak/Cartesianas X (m.) = 4636774.5234 Y (m.) = -214270.4885 Z (m.) = 4359852.3021	Geodesikoak/Geodésicas $\varphi = 43^{\circ} 23' 54.74598''$ N $\lambda = 2^{\circ} 38' 44.94903''$ W H Elip. (m.) = 107.758 [C-D] KONB./CONV. = $0^{\circ} 14' 36.054''$	UTM 30N X (m.) = 528681.422 [C-D] Y (m.) = 4805134.502 [C-D] H Ort. (m.) = 59.1999 + 0.001 m. [S] Esk. F./F. Esc. = 0.99961012
Grabitatea/Gravedad (mGal): -		
ILTZEAREN MARKO GEODESIKOK / MARCOS GEODESICOS DEL CLAVO: Planimetria: ETRS89: POSTPROCESO RTKLIB G, RGNSB BFA Data/Fecha: 2020/05 Birdoitzea/Reajuste: - Altimetria: IGNe: 2009/11+ Datum NAP BFA2023 Data/Fecha: 2020/09 Birdoitzea/Reajuste: 2023/07 Grabitatea/Gravedad: - Data/Fecha: - Birdoitzea/Reajuste: -		

PLANO OROKORRA/PLANO GENERAL:

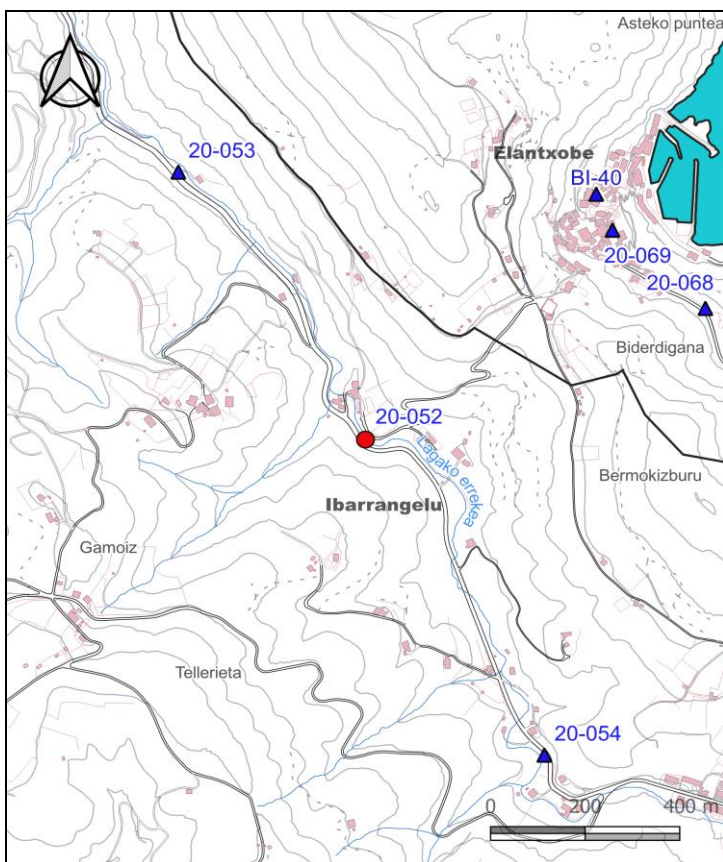

KROKISA/CROQUIS:



ARGAZKIAK/FOTOGRAFÍAS:



H: Altuera/Altitud. Elip.: Elipsoidal. Norm.: Normal. Ort.: Ortometrikoa/Ortométrica Alicante
Esk. F./F. Esc: Eskala Faktorea/Factor de escala KONB./CONV.: Meridianoen Konbortentzia/Convergencia de Meridianos
Doitasuna/Precisión: S (mm) C (cm) D (dm) M (m).

Seinale honen egoerari buruz dagozkion ohar guztiak hona bideratu behar dira: cartografia@bizkaia.eus
Todo aviso referente al estado de esta señal debe remitirse a: cartografia@bizkaia.eus

2023ko Abendua
Diciembre de 2023