

**BIZKAIKO AZPIEGITURA GEODESIKOA**  
**INFRAESTRUCTURA GEODESICA DE BIZKAIA**

SORTUTAKO AIPAMENA / RESEÑA GENERADA: 2023/12		ORDEZTUTAKO AIPAMENA / SUSTITUYE RESEÑA: 2022/12
ILTZEA/CLAVO	KOKAPENA / UBICACIÓN: <b>Ibaeta auzoa</b>	INSTALAKETA / INSTALADO: <b>2020/05</b> BERRIKUSKETA / REVISADO: <b>2020/05</b>
<b>20-054</b>	BI-3234 errepideko 50+500 p.k.-an dagoen hormigoizko plataforman kokatutako iltze bertikala, Ispastererako norantzan, hormigoizko horma ondoan eta farolatik 1.2 m-tara. Clavo vertical situado sobre plataforma de hormigón a la altura del p.k. 50+500 de la carretera BI-3234, dirección Ispaster, al lado del murete de hormigón y a 1.2 m. de una farola.	
SEINALE MOTA / TIPO DE SEÑAL: <b>GNSS/NAP</b>	JABEA / PROPIETARIO: <b>BFA / DFB</b>	UDALERRIA / MUNICIPIO: <b>Ibarrangelu</b>

**Koordenatuak / Coordenadas**

ETRS89* (1989.0) *Z. Altamimi et al, ITRFxx->ETRS89 .http://lareg.ensg.ign.fr		
Kartesiarrak/Cartesianas X (m.) = 4637277.9324 Y (m.) = -213917.6729 Z (m.) = 4359354.4955	Geodesikoak/Geodésicas $\varphi = 43^{\circ} 23' 32.19286''$ N $\lambda = 2^{\circ} 38' 28.25675''$ W H Elip. (m.) = 119.330 [C-D]  KONB./CONV. = $0^{\circ} 14' 47.420''$	UTM 30N X (m.) = 529059.898 [C-D] Y (m.) = 4804440.367 [C-D] H Ort. (m.) = 70.7398 + 0.001 m. [S]  Esk. F./F. Esc. = 0.99961039
Grabitatea/Gravedad (mGal): -		
<b>ILTZEAREN MARKO GEODESIKOK / MARCOS GEODESICOS DEL CLAVO:</b> <b>Planimetria:</b> ETRS89: RTK G+G, RGNSS BFA <b>Data/Fecha:</b> 2020/05 <b>Biridoitzea/Reajuste:</b> - <b>Altimetria:</b> IGNe: 2009/11+ Datum NAP BFA2023 <b>Data/Fecha:</b> 2020/09 <b>Biridoitzea/Reajuste:</b> 2023/07 <b>Grabitatea/Gravedad:</b> - <b>Data/Fecha:</b> - <b>Biridoitzea/Reajuste:</b> -		

**PLANO OROKORRA/PLANO GENERAL:**

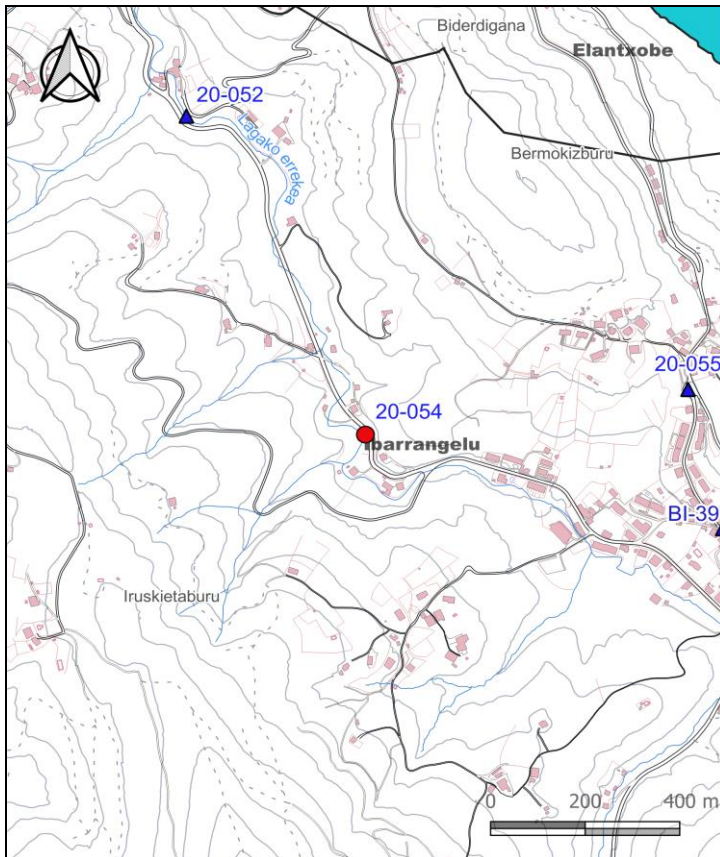

**KROKISA/CROQUIS:**



**ARGAZKIAK/FOTOGRAFÍAS:**



H: Altuera/Altitud. **Elip.:** Elipsoidal. **Norm.:** Normal. **Ort.:** Ortometrikoa/Ortométrica Alicante  
**Esk. F./F. Esc:** Eskala Faktorea/Factor de escala **KONB./CONV.:** Meridianoen Konbergentzia/Convergencia de Meridianos  
Doitasuna/Precisión: **S** (mm) **C** (cm) **D** (dm) **M** (m).

Seinale honen egoerari buruz dagozkion ohar guztiak hona bideratu behar dira: [cartografia@bizkaia.eus](mailto:cartografia@bizkaia.eus)  
Todo aviso referente al estado de esta señal debe remitirse a: [cartografia@bizkaia.eus](mailto:cartografia@bizkaia.eus)

**2023ko Abendua**  
**Diciembre de 2023**