

BIZKAIKO AZPIEGITURA GEODESIKOA
INFRAESTRUCTURA GEODESICA DE BIZKAIA

SORTUTAKO AIPAMENA / RESEÑA GENERADA: 2023/12		ORDEZTUTAKO AIPAMENA / SUSTITUYE RESEÑA: 2022/12
ILTZEA/CLAVO	KOKAPENA / UBICACIÓN: Angelutxu auzoa	INSTALAKETA / INSTALADO: 2020/05 BERRIKUSKETA / REVISADO: 2020/05
20-060	BI-3238 errepideko 48+000 p.k.-an dagoen hormigoizko horman kokatutako iltze bertikala, Ispastererako norantzan, atsedeneku bateko bidegurutze batean eta horma hasieratik 0.36 m-tara. Clavo vertical situado sobre murete de hormigón a la altura del p.k. 48+000 de la carretera BI-3238, dirección Ispaster, en el cruce hacia un área de descanso y a 0.36 m. del inicio del murete.	
SEINALE MOTA / TIPO DE SEÑAL: GNSS/NAP	JABEA / PROPIETARIO: BFA / DFB	UDALERRIA / MUNICIPIO: Ea

Koordenatuak / Coordenadas

ETRS89* (1989.0) *Z. Altamimi et al, ITRFxx->ETRS89 .http://lareg.ensg.ign.fr		
Kartesiarrak/Cartesianas X (m.) = 4638429.8791 Y (m.) = -210175.7617 Z (m.) = 4358335.2506	Geodesikoak/Geodésicas $\varphi = 43^{\circ} 22' 46.38248''$ N $\lambda = 2^{\circ} 35' 39.84795''$ W H Elip. (m.) = 131.293 [C-D] KONB./CONV. = $0^{\circ} 16' 42.882''$	UTM 30N X (m.) = 532855.408 [C-D] Y (m.) = 4803044.531 [C-D] H Ort. (m.) = 82.6793 + 0.001 m. [S] Esk. F./F. Esc. = 0.99961328

Grabitatea/Gravedad (mGal): -

ILTZEAREN MARKO GEODESIKOK / MARCOS GEODESICOS DEL CLAVO:

Planimetria: ETRS89: RTK G+G, RGNSS BFA **Data/Fecha:** 2020/05 **Birdoitzea/Reajuste:** -

Altimetria: IGNe: 2009/11+ Datum NAP BFA2023 **Data/Fecha:** 2020/09 **Birdoitzea/Reajuste:** 2023/07

Grabitatea/Gravedad: - **Data/Fecha:** - **Birdoitzea/Reajuste:** -

PLANO OROKORRA/PLANO GENERAL:

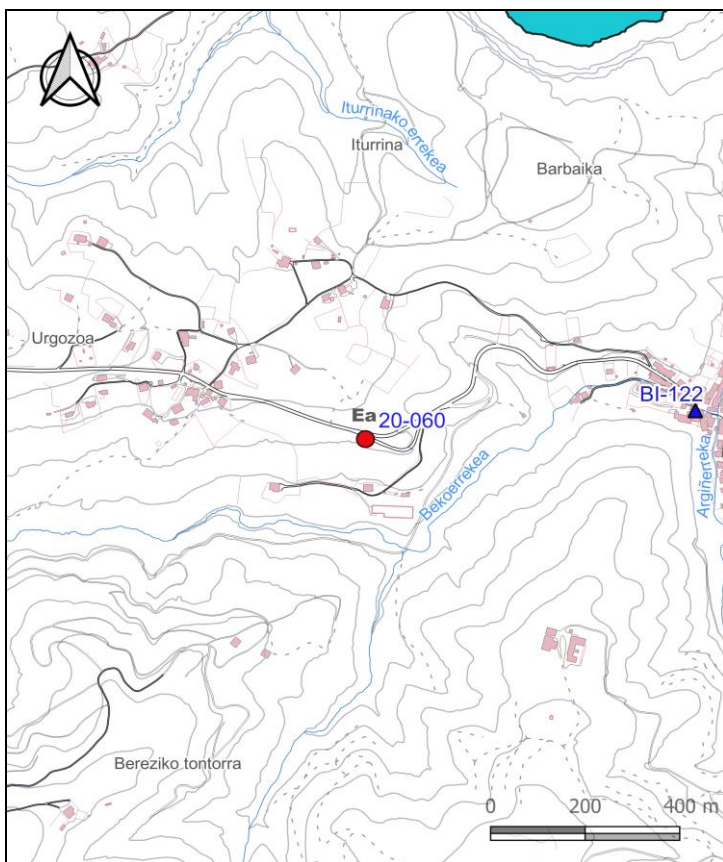

KROKISA/CROQUIS:



ARGAZKIAK/FOTOGRAFÍAS:



H: Altuera/Altitud. **Elip.:** Elipsoidal. **Norm.:** Normal. **Ort.:** Ortometrikoa/Ortométrica Alicante

Esk. F./F. Esc: Eskala Faktorea/Factor de escala **KONB./CONV.:** Meridianoen Konbergentzia/Convergencia de Meridianos
Doitasuna/Precisión: **S** (mm) **C** (cm) **D** (dm) **M** (m).

Seinale honen egoerari buruz dagozkion ohar guztiak hona bideratu behar dira: cartografia@bizkaia.eus

Todo aviso referente al estado de esta señal debe remitirse a: cartografia@bizkaia.eus

2023ko Abendua
Diciembre de 2023