

BIZKAIKO AZPIEGITURA GEODESIKOA
INFRAESTRUCTURA GEODESICA DE BIZKAIA

SORTUTAKO AIPAMENA / RESEÑA GENERADA: 2023/12		ORDEZTUTAKO AIPAMENA / SUSTITUYE RESEÑA: 2022/12
ILTZEA/CLAVO 20-062	KOKAPENA / UBICACIÓN: Ea	INSTALAKETA / INSTALADO: 2020/05 BERRIKUSKETA / REVISADO: 2020/05
	BI-3238 errepideko 50+800 p.k.-an dagoen hormigoizko horman kokatutako iltze bertikala, Ispastererako norantzan, "Urdaibai Etxea" parean eta farolatik 1.04 m-tara. Clavo vertical situado sobre plataforma de hormigón a la altura del p.k. 50+800 de la carretera BI-3238, dirección Ispaster, enfrente de la casa rural "Urdaibai Etxea" y a 1.04 m. de una farola	
SEINALE MOTA / TIPO DE SEÑAL: GNSS/NAP	JABEA / PROPIETARIO: BFA / DFB	UDALERRIA / MUNICIPIO: Ea

Koordenatuak / Coordenadas

ETRS89* (1989.0) *Z. Altamimi et al, ITRFxx->ETRS89 .http://lareg.ensg.ign.fr		
Kartesiarrak/Cartesianas X (m.) = 4639158.3358 Y (m.) = -208663.9730 Z (m.) = 4357608.9838	Geodesikoak/Geodésicas $\varphi = 43^{\circ} 22' 14.60027''$ N $\lambda = 2^{\circ} 34' 31.30339''$ W H Elip. (m.) = 111.911 [C-D] KONB./CONV. = $0^{\circ} 17' 29.791''$	UTM 30N X (m.) = 534402.746 [C-D] Y (m.) = 4802071.762 [C-D] H Ort. (m.) = 63.2365 + 0.001 m. [S] Esk. F./F. Esc. = 0.99961456

Grabitatea/Gravedad (mGal): -

ILTZEAREN MARKO GEODESIKOK / MARCOS GEODESICOS DEL CLAVO:

Planimetria: ETRS89: RTK G+G, RGNSS BFA **Data/Fecha:** 2020/05 **Birdoitzea/Reajuste:** -

Altimetria: IGNe: 2009/11+ Datum NAP BFA2023 **Data/Fecha:** 2020/09 **Birdoitzea/Reajuste:** 2023/07

Grabitatea/Gravedad: - **Data/Fecha:** - **Birdoitzea/Reajuste:** -

PLANO OROKORRA/PLANO GENERAL:

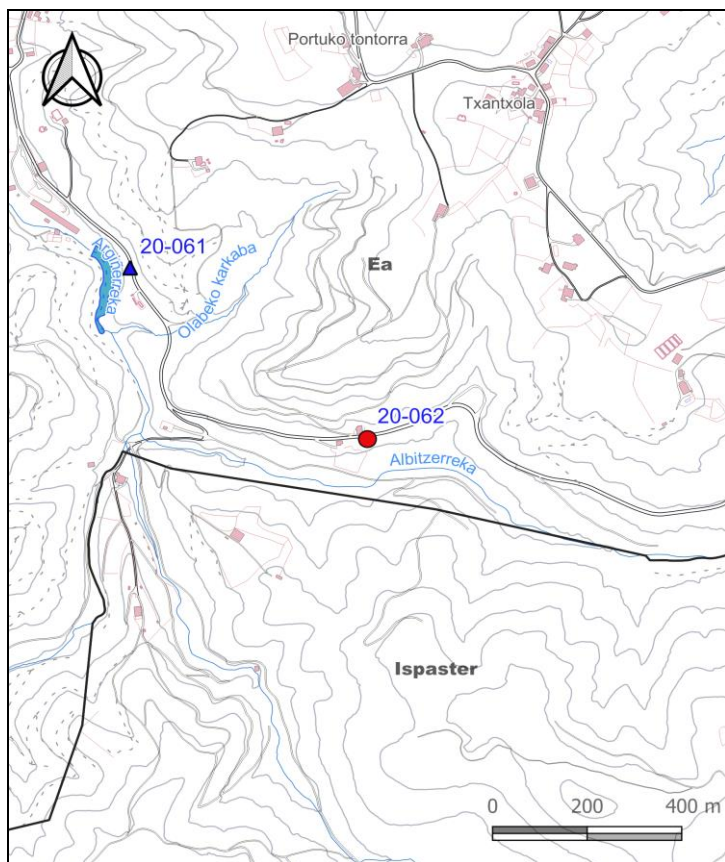

KROKISA/CROQUIS:

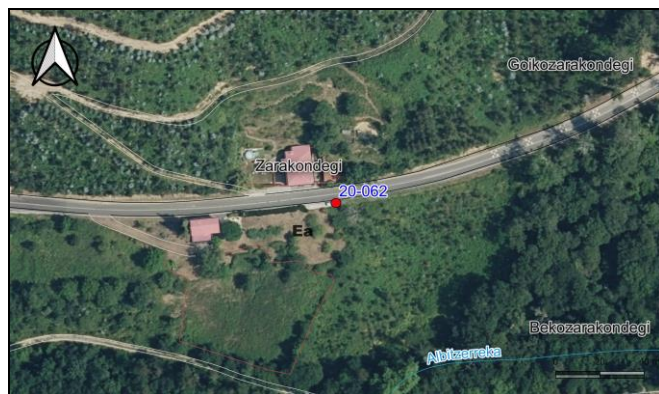

ARGAZKIAK/FOTOGRAFÍAS:



H: Altuera/Altitud. **Elip.:** Elipsoidal. **Norm.:** Normal. **Ort.:** Ortometrikoa/Ortométrica Alicante

Esk. F./F. Esc: Eskala Faktorea/Factor de escala **KONB./CONV.:** Meridianoen Konbergentzia/Convergencia de Meridianos
Doitasuna/Precisión: **S** (mm) **C** (cm) **D** (dm) **M** (m).

Seinale honen egoerari buruz dagozkion ohar guztiak hona bideratu behar dira: cartografia@bizkaia.eus

Todo aviso referente al estado de esta señal debe remitirse a: cartografia@bizkaia.eus

2023ko Abendua
Diciembre de 2023