

BIZKAIKO AZPIEGITURA GEODESIKOA
INFRAESTRUCTURA GEODESICA DE BIZKAIA

SORTUTAKO AIPAMENA / RESEÑA GENERADA: 2023/12		ORDEZTUTAKO AIPAMENA / SUSTITUYE RESEÑA: 2022/12
ILTZEA/CLAVO	KOKAPENA / UBICACIÓN: Kortazar auzoa	INSTALAKETA / INSTALADO: 2020/05 BERRIKUSKETA / REVISADO: 2020/05
20-066	BI-3238 errepideko 54+850 p.k.-an dagoen hormigoizko zintarran kokatutako iltze bertikala, Gernikarako norantzan, hobiaren arketa erditik 1.4 m-tara. Clavo vertical situado sobre bordillo de hormigón a la altura del p.k. 54+850 de la carretera BI-3238, dirección Gernika, a 1.4 m. del centro de la arqueta del sumidero.	
SEINALE MOTA / TIPO DE SEÑAL: GNSS/NAP	JABEA / PROPIETARIO: BFA / DFB	UDALERRIA / MUNICIPIO: Ispaster

Koordenatuak / Coordenadas

ETRS89* (1989.0) *Z. Altamimi et al, ITRFxx->ETRS89 .http://lareng.ign.fr		
Kartesiarrak/Cartesianas X (m.) = 4640130.1191 Y (m.) = -205615.3342 Z (m.) = 4356781.4871	Geodesikoak/Geodésicas $\varphi = 43^{\circ} 21' 36.53286''$ N $\lambda = 2^{\circ} 32' 14.11461''$ W H Elip. (m.) = 150.633 [C-D] KONB./CONV. = $0^{\circ} 19' 3.780''$	UTM 30N X (m.) = 537496.644 [C-D] Y (m.) = 4800913.847 [C-D] H Ort. (m.) = 101.9805 + 0.000 m. [S] Esk. F./F. Esc. = 0.99961729
Grabitatea/Gravedad (mGal): -		
ILTZEAREN MARKO GEODESIKOK / MARCOS GEODESICOS DEL CLAVO: Planimetria: ETRS89: RTK G+G, RGNSS BFA Data/Fecha: 2020/05 Biridoitza/Reajuste: - Altimetria: IGNe: 2009/11+ Datum NAP BFA2023 Data/Fecha: 2020/09 Biridoitza/Reajuste: 2023/07 Grabitatea/Gravedad: - Data/Fecha: - Biridoitza/Reajuste: -		

PLANO OROKORRA/PLANO GENERAL:

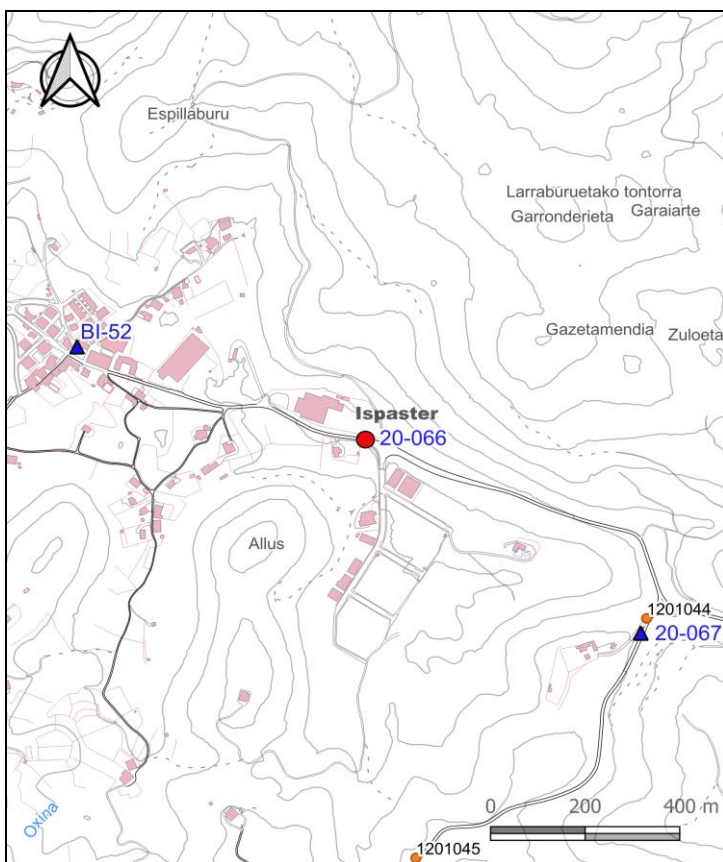

KROKISA/CROQUIS:



ARGAZKIAK/FOTOGRAFÍAS:



H: Altuera/Altitud. Elip.: Elipsoidal. Norm.: Normal. Ort.: Ortometrikoa/Ortométrica Alicante
Esk. F./F. Esc: Eskala Faktorea/Factor de escala KONB./CONV.: Meridianoen Konbergentzia/Convergencia de Meridianos
Doitasuna/Precisión: S (mm) C (cm) D (dm) M (m).

Seinale honen egoerari buruz dagozkion ohar guztiak hona bideratu behar dira: cartografia@bizkaia.eus
Todo aviso referente al estado de esta señal debe remitirse a: cartografia@bizkaia.eus

2023ko Abendua
Diciembre de 2023