

BIZKAIKO AZPIEGITURA GEODESIKOA
INFRAESTRUCTURA GEODESICA DE BIZKAIA

SORTUTAKO AIPAMENA / RESEÑA GENERADA: 2023/12		ORDEZTUTAKO AIPAMENA / SUSTITUYE RESEÑA: 2022/12
ILTZEA/CLAVO	KOKAPENA / UBICACIÓN: Portugaleta	INSTALAKETA / INSTALADO: 2020/07 BERRIKUSKETA / REVISADO: 2020/07
20-103	Portugaleteko Maria Dias de Haro kaleko baldosan kokatutako iltze bertikala, mareometroaren parean, bertako mantenimenduko atexkatik 0.98 m-tara. Clavo vertical situado sobre baldosa, en la calle Maria Días de Haro de Portugaleta, frente al mareómetro, a 0.98 m. de la pequeña puerta de mantenimiento que tiene el mismo.	
SEINALE MOTA / TIPO DE SEÑAL: GNSS/NAP	JABEA / PROPIETARIO: BFA / DFB	UDALERRIA / MUNICIPIO: Portugaleta

Koordenatuak / Coordenadas

ETRS89* (1989.0) *Z. Altamimi et al, ITRFxx->ETRS89 .http://lareg.ensg.ign.fr		
Kartesiarrak/Cartesianas X (m.) = 4640762.5977 Y (m.) = -244937.3674 Z (m.) = 4353952.6356	Geodesikoak/Geodésicas $\varphi = 43^{\circ} 19' 33.41567''$ N $\lambda = 3^{\circ} 1' 16.47195''$ W H Elip. (m.) = 55.082 [C-D] KONB./CONV. = 0° 0' 52.471''	UTM 30N X (m.) = 498277.763 [C-D] Y (m.) = 4797012.109 [C-D] H Ort. (m.) = 5.5671 + 0.001 m. [S] Esk. F./F. Esc.= 0.99960004
Grabitatea/Gravedad (mGal): -		
ILTZEAREN MARKO GEODESIKOK / MARCOS GEODESICOS DEL CLAVO:		
Planimetria: ETRS89: RTK G+G, RGNSS BFA Data/Fecha: 2020/05 Biridoitza/Reajuste: -		
Altimetria: IGNe: 2009/11+ Datum NAP BFA2023 Data/Fecha: 2020/07 Biridoitza/Reajuste: 2023/07		
Grabitatea/Gravedad: - Data/Fecha: - Biridoitza/Reajuste: -		

PLANO OROKORRA/PLANO GENERAL:

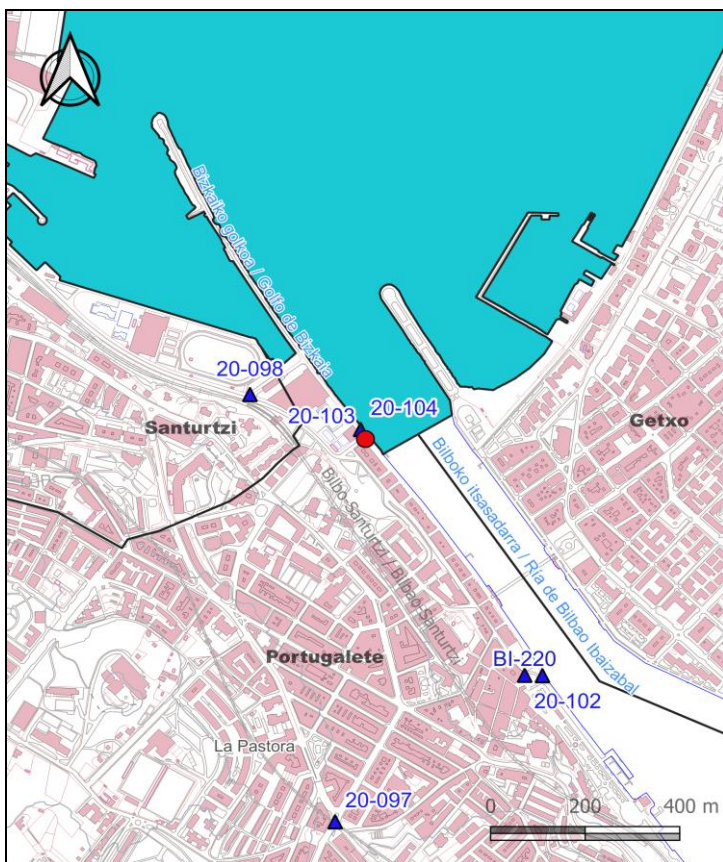

KROKISA/CROQUIS:



ARGAZKIAK/FOTOGRAFÍAS:



H: Altuera/Altitud. **Elip.:** Elipsoidal. **Norm.:** Normal. **Ort.:** Ortometrikoa/Ortométrica Alicante
Esk. F./F. Esc: Eskala Faktorea/Factor de escala **KONB./CONV.:** Meridianoen Konbergentzia/Convergencia de Meridianos
Doitasuna/Precisión: **S** (mm) **C** (cm) **D** (dm) **M** (m).

Seinale honen egoerari buruz dagozkion ohar guztiak hona bideratu behar dira: cartografia@bizkaia.eus
Todo aviso referente al estado de esta señal debe remitirse a: cartografia@bizkaia.eus

2023ko Abendua
Diciembre de 2023