

BIZKAIKO AZPIEGITURA GEODESIKOA
INFRAESTRUCTURA GEODESICA DE BIZKAIA

SORTUTAKO AIPAMENA / RESEÑA GENERADA: 2023/12		ORDEZTUTAKO AIPAMENA / SUSTITUYE RESEÑA: 2022/12
ILTZEA/CLAVO	KOKAPENA / UBICACIÓN: Antzora auzoa	INSTALAKETA / INSTALADO: 2020/10 BERRIKUSKETA / REVISADO: 2020/10
20-106	BI-3234 errepideko 46+220 p.k.-an kokatutako iltze bertikala, Ispasterrera norantzan, hormigoizko isurbidearen gainean. Clavo vertical situado sobre hormigón de desagüe a la altura del p.k. 46+220 de la carretera BI-3234, dirección Ispaster.	
SEINALE MOTA / TIPO DE SEÑAL: NAP	JABEA / PROPIETARIO: BFA / DFB	UDALERRIA / MUNICIPIO: Ibarrangelu

Koordenatuak / Coordenadas

ETRS89* (1989.0) *Z. Altamimi et al, ITRFxx->ETRS89 .http://lareg.ensg.ign.fr		
Kartesiarrak/Cartesianas	Geodesikoak/Geodésicas	UTM 30N
X (m.) = -	$\varphi = 43^{\circ} 24' 32.1043''$ N	X (m.) = 526225 [M][I]
Y (m.) = -	$\lambda = 2^{\circ} 40' 33.9517''$ W	Y (m.) = 4806277 [M][I]
Z (m.) = -	H Elip. (m.) = 110 [M]	H Ort. (m.) = 61.3958 + 0.001 m. [S]
	KONB./CONV. = $0^{\circ} 13' 21.314''$	Esk. F./F. Esc. = 0.99960846
Grabitatea/Gravedad (mGal): -		
ILTZEAREN MARKO GEODESIKOK / MARCOS GEODESICOS DEL CLAVO:		
Planimetria: ETRS89: Google Maps Data/Fecha: 2020/09 Birdoitzea/Reajuste: -		
Altimetria: IGNe: 2009/11+ Datum NAP BFA2023 Data/Fecha: 2020/09 Birdoitzea/Reajuste: 2023/07		
Grabitatea/Gravedad: - Data/Fecha: - Birdoitzea/Reajuste: -		

PLANO OROKORRA/PLANO GENERAL:

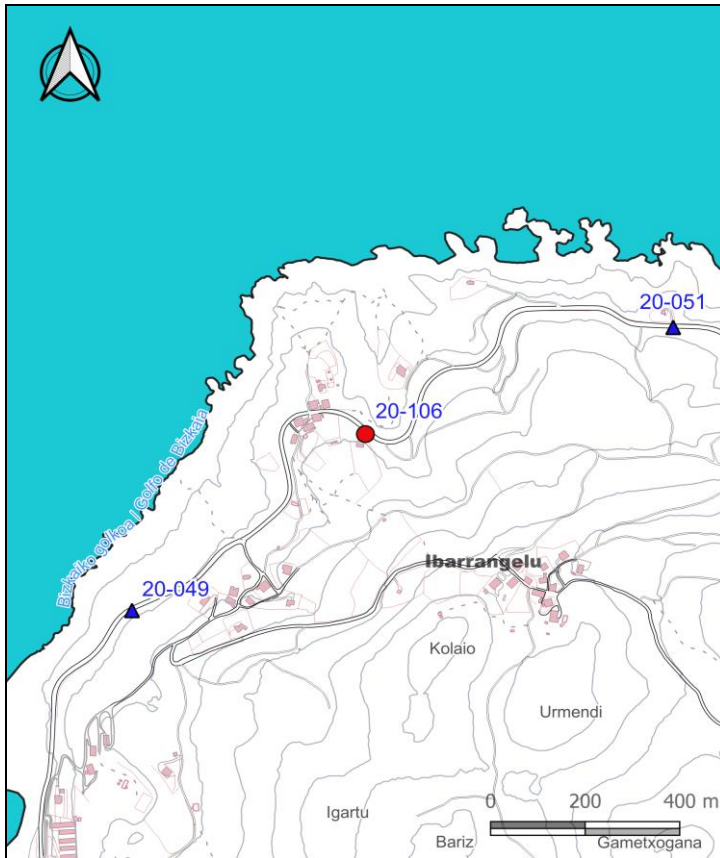

KROKISA/CROQUIS:



ARGAZKIAK/FOTOGRAFÍAS:



H: Altuera/Altitud. Elip.: Elipsoidal. Norm.: Normal. Ort.: Ortometrikoa/Ortométrica Alicante
Esk. F./F. Esc.: Eskala Faktorea/Factor de escala KONB./CONV.: Meridianoen Konbortzia/Convergencia de Meridianos
Doitasuna/Precisión: S (mm) C (cm) D (dm) M (m).

Seinale honen egoerari buruz dagozkion ohar guztiak hona bideratu behar dira: cartografia@bizkaia.eus
Todo aviso referente al estado de esta señal debe remitirse a: cartografia@bizkaia.eus

2023ko Abendua
Diciembre de 2023