

BIZKAIKO AZPIEGITURA GEODESIKOA
INFRAESTRUCTURA GEODESICA DE BIZKAIA

SORTUTAKO AIPAMENA / RESEÑA GENERADA: 2023/12		ORDEZTUTAKO AIPAMENA / SUSTITUYE RESEÑA: 2022/12
ILTZEA/CLAVO	KOKAPENA / UBICACIÓN: Goiri auzoa	INSTALAKETA / INSTALADO: 2021/03 BERRIKUSKETA / REVISADO: 2021/08
20-118	Basauriko Goiri auzoko Petronor-Repsol zerbitzugunearen zintarran dagoen iltze bertikala. Espaloiaaren hasieratik 0.75 metrora dago iltzea. Clavo vertical situado en el bordillo de la estación de servicio Petronor-Repsol del barrio Goiri de Basauri. El clavo se encuentra a 0.75 m. del inicio del bordillo.	
SEINALE MOTA / TIPO DE SEÑAL: GNSS/NAP	JABEA / PROPIETARIO: BFA / DFB	UDALERRIA / MUNICIPIO: Basauri

Koordenatuak / Coordenadas

ETRS89* (1989.0) *Z. Altamimi et al, ITRFxx->ETRS89 .http://lareg.ensg.ign.fr		
Kartesiarrak/Cartesianas X (m.) = 4648908.4362 Y (m.) = -234641.9987 Z (m.) = 4345967.0041	Geodesikoak/Geodésicas $\varphi = 43^{\circ} 13' 36.11017''$ N $\lambda = 2^{\circ} 53' 21.87216''$ W H Elip. (m.) = 117.082 [C-D] KONB./CONV. = $0^{\circ} 4' 32.673''$	UTM 30N X (m.) = 508980.886 [C-D] Y (m.) = 4785995.579 [C-D] H Ort. (m.) = 67.0963 + 0.001 m. [S] Esk. F./F. Esc.= 0.99960099
Grabitatea/Gravedad (mGal): -		
ILTZEAREN MARKO GEODESIKOK / MARCOS GEODESICOS DEL CLAVO:		
Planimetria: ETRS89: RTK G+G, RGNSS BFA Data/Fecha: 2021/06 Birdoitzea/Reajuste: -		
Altimetria: IGNe: 2009/11+ Datum NAP BFA2023 Data/Fecha: 2021/07 Birdoitzea/Reajuste: 2023/07		
Grabitatea/Gravedad: - Data/Fecha: - Birdoitzea/Reajuste: -		

PLANO OROKORRA/PLANO GENERAL:

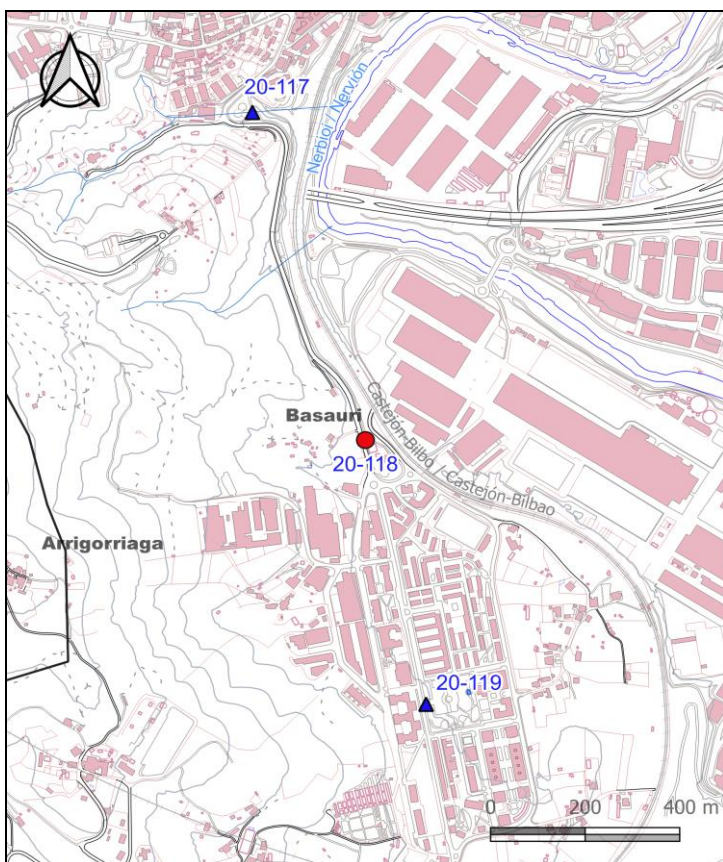

KROKISA/CROQUIS:



ARGAZKIAK/FOTOGRAFÍAS:



H: Altuera/Altitud. Elip.: Elipsoidal. Norm.: Normal. Ort.: Ortometrikoa/Ortométrica Alicante

Esk. F./F. Esc: Eskala Faktorea/Factor de escala KONB./CONV.: Meridianoen Konbortentzia/Convergencia de Meridianos
Doitasuna/Precisión: S (mm) C (cm) D (dm) M (m).

Seinale honen egoerari buruz dagozkion ohar guztiak hona bideratu behar dira: cartografia@bizkaia.eus
Todo aviso referente al estado de esta señal debe remitirse a: cartografia@bizkaia.eus

2023ko Abendua
Diciembre de 2023