

BIZKAIKO AZPIEGITURA GEODESIKOA
INFRAESTRUCTURA GEODESICA DE BIZKAIA

SORTUTAKO AIPAMENA / RESEÑA GENERADA: 2023/12		ORDEZTUTAKO AIPAMENA / SUSTITUYE RESEÑA: 2022/12
ILTZEA/CLAVO	KOKAPENA / UBICACIÓN: Zaballa auzoa	INSTALAKETA / INSTALADO: 2021/03 BERRIKUSKETA / REVISADO: 2021/08
21-024	A-3641 errepidearen 21+000 p.k. pareko hormigoizko zintarrarian kokatutako iltze bertikala, trafiko-seinal bertikaletik 2.8 m-ra, Bizkaian sartu aurretik. Clavo vertical situado en el bordillo de hormigón de la carretera A-3641, a la altura del p.k. 21+000, a 2.8 m. de la señal de tráfico vertical, antes de entrar en Bizkaia.	
SEINALE MOTA / TIPO DE SEÑAL: GNSS/NAP	JABEA / PROPIETARIO: BFA / DFB	UDALERRIA / MUNICIPIO: Gordexola

Koordenatuak / Coordenadas

ETRS89* (1989.0) *Z. Altamimi et al, ITRFxx->ETRS89 .http://lareg.ensg.ign.fr		
Kartesiarrak/Cartesianas X (m.) = 4652723.1949 Y (m.) = -246128.0417 Z (m.) = 4341339.8914	Geodesikoak/Geodésicas $\varphi = 43^{\circ} 10' 9.15614''$ N $\lambda = 3^{\circ} 1' 41.20222''$ W H Elip. (m.) = 159.157 [C-D] KONB./CONV. = $0^{\circ} 1' 9.238''$	UTM 30N X (m.) = 497714.957 [C-D] Y (m.) = 4779605.945 [C-D] H Ort. (m.) = 108.7615 + 0.001 m. [S] Esk. F./F. Esc.= 0.99960006
Grabitatea/Gravedad (mGal): -		
ILTZEAREN MARKO GEODESIKOK / MARCOS GEODESICOS DEL CLAVO: Planimetria: ETRS89: RTK G+G, RGNSS BFA Data/Fecha: 2021/06 Biridoitza/Reajuste: - Altimetria: IGNe: 2009/11+ Datum NAP BFA2023 Data/Fecha: 2021/07 Biridoitza/Reajuste: 2023/07 Grabitatea/Gravedad: - Data/Fecha: - Biridoitza/Reajuste: -		

PLANO OROKORRA/PLANO GENERAL:

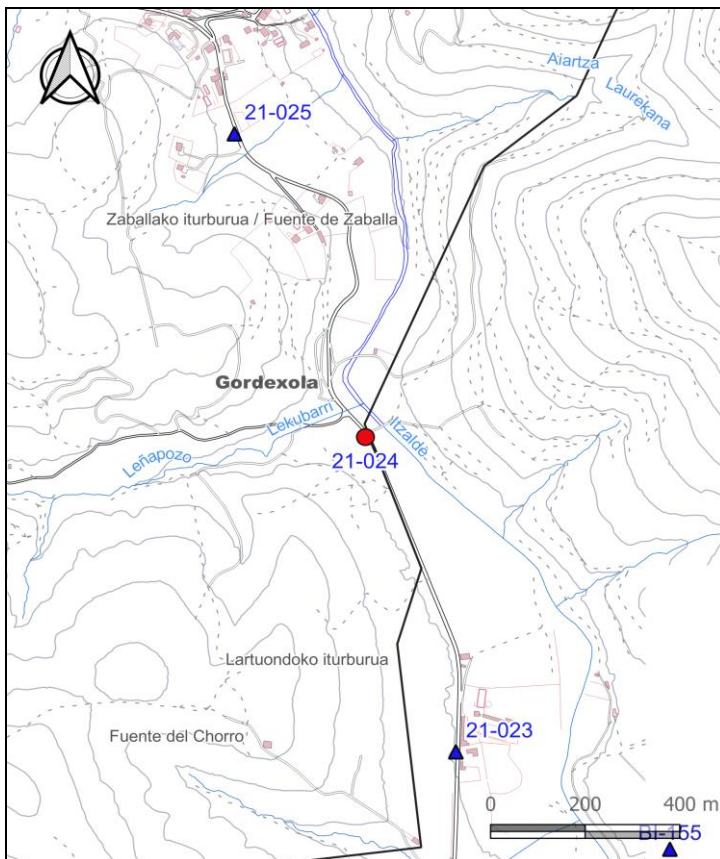

KROKISA/CROQUIS:



ARGAZKIAK/FOTOGRAFÍAS:



H: Altuera/Altitud. **Elip.:** Elipsoidal. **Norm.:** Normal. **Ort.:** Ortometrikoa/Ortométrica Alicante
Esk. F./F. Esc: Eskala Faktorea/Factor de escala **KONB./CONV.:** Meridianoen Konbergentzia/Convergencia de Meridianos
Doitasuna/Precisión: **S** (mm) **C** (cm) **D** (dm) **M** (m).

Seinale honen egoerari buruz dagozkion ohar guztiak hona bideratu behar dira: cartografia@bizkaia.eus
Todo aviso referente al estado de esta señal debe remitirse a: cartografia@bizkaia.eus

2023ko Abendua
Diciembre de 2023