

BIZKAIKO AZPIEGITURA GEODESIKOA
INFRAESTRUCTURA GEODESICA DE BIZKAIA

SORTUTAKO AIPAMENA / RESEÑA GENERADA: 2023/12		ORDEZTUTAKO AIPAMENA / SUSTITUYE RESEÑA: 2022/12
ILTZEA/CLAVO	KOKAPENA / UBICACIÓN: Sodupe	INSTALAKETA / INSTALADO: 2021/03 BERRIKUSKETA / REVISADO: 2021/08
21-031	Gueñesko Sodupeko Lorgi kaleko 44. eraikineko horma-hobiaren hormigoian dagoen iltze bertikala. BI-3651 errepideko oinezkoen pasabide-seinaletik metro batera dago. Clavo vertical situado en el hormigón del murete del edificio nº44 de la calle Lorgi de Sodupe, en Gueñes. Se encuentra a 1 m. de la señal de paso de peatones de la carretera BI-3651.	
SEINALE MOTA / TIPO DE SEÑAL: GNSS/NAP	JABEA / PROPIETARIO: BFA / DFB	UDALERRIA / MUNICIPIO: Güeñes

Koordenatuak / Coordenadas

ETRS89* (1989.0) *Z. Altamimi et al, ITRFxx->ETRS89 .http://lareg.ensg.ign.fr		
Kartesiarrak/Cartesianas X (m.) = 4649695.4125 Y (m.) = -247276.5100 Z (m.) = 4344413.9202	Geodesikoak/Geodésicas $\varphi = 43^{\circ} 12' 27.48619''$ N $\lambda = 3^{\circ} 2' 39.09173''$ W H Elip. (m.) = 102.895 [C-D] KONB./CONV. = $0^{\circ} 1' 48.921''$	UTM 30N X (m.) = 496410.124 [C-D] Y (m.) = 4783873.683 [C-D] H Ort. (m.) = 52.6162 + 0.001 m. [S] Esk. F./F. Esc.= 0.99960016
Grabitatea/Gravedad (mGal): -		
ILTZEAREN MARKO GEODESIKOK / MARCOS GEODESICOS DEL CLAVO:		
Planimetria: ETRS89: RTK G+G, RGNSS BFA Data/Fecha: 2021/06 Birdoitzea/Reajuste: -		
Altimetria: IGNe: 2009/11+ Datum NAP BFA2023 Data/Fecha: 2021/07 Birdoitzea/Reajuste: 2023/07		
Grabitatea/Gravedad: - Data/Fecha: - Birdoitzea/Reajuste: -		

PLANO OROKORRA/PLANO GENERAL:

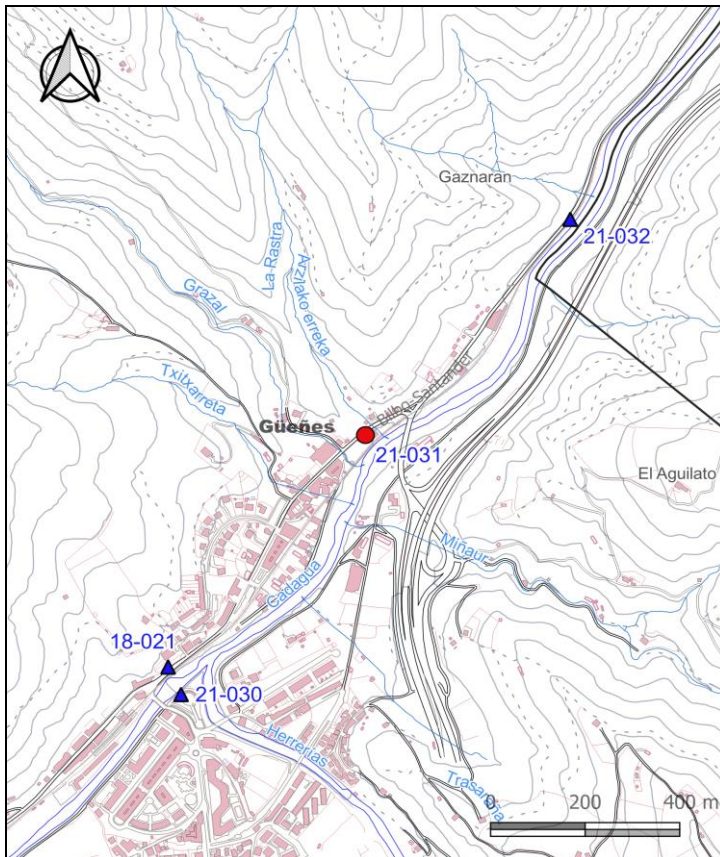

KROKISA/CROQUIS:



ARGAZKIAK/FOTOGRAFÍAS:



H: Altuera/Altitud. Elip.: Elipsoidal. Norm.: Normal. Ort.: Ortometrikoa/Ortométrica Alicante
Esk. F./F. Esc: Eskala Faktorea/Factor de escala KONB./CONV.: Meridianoen Konbortentzia/Convergencia de Meridianos
Doitasuna/Precisión: S (mm) C (cm) D (dm) M (m).

Seinale honen egoerari buruz dagozkion ohar guztiak hona bideratu behar dira: cartografia@bizkaia.eus
Todo aviso referente al estado de esta señal debe remitirse a: cartografia@bizkaia.eus

2023ko Abendua
Diciembre de 2023