

**BIZKAIKO AZPIEGITURA GEODESIKOA**  
**INFRAESTRUCTURA GEODESICA DE BIZKAIA**

SORTUTAKO AIPAMENA / RESEÑA GENERADA: <b>2023/12</b>		ORDEZTUTAKO AIPAMENA / SUSTITUYE RESEÑA: <b>2022/12</b>
ILTZEA/CLAVO	KOKAPENA / UBICACIÓN: <b>La Cuadra</b>	INSTALAKETA / INSTALADO: <b>2021/03</b> BERRIKUSKETA / REVISADO: <b>2021/08</b>
<b>21-034</b>	Güeñesko La Cuadra auzoko Askatasuna kaleko 15. zenbakiko eraikineko garajera sartzeko aldapako hormigoizko hormatxoan dagoen iltze bertikala. Iltzea hormaren izkinatik 0.57 metrora dago. Clavo vertical situado en el murete de hormigón de la cuesta para entrada al garaje del edificio nº15 de la calle Askatasuna, en el barrio La Cuadra de Güeñes. El clavo se encuentra a 0.57m. de la esquina del muro.	
SEINALE MOTA / TIPO DE SEÑAL: <b>GNSS/NAP</b>	JABEA / PROPIETARIO: <b>BFA / DFB</b>	UDALERRIA / MUNICIPIO: <b>Güeñes</b>

**Koordenatuak / Coordenadas**

ETRS89* (1989.0) *Z. Altamimi et al, ITRFxx->ETRS89 .http://lareg.ensg.ign.fr		
Kartesiarrak/Cartesianas X (m.) = 4648686.3943 Y (m.) = -245735.4266 Z (m.) = 4345564.0397	Geodesikoak/Geodésicas $\varphi = 43^{\circ} 13' 18.81387''$ N $\lambda = 3^{\circ} 1' 33.27898''$ W H Elip. (m.) = 96.622 [C-D]  KONB./CONV. = $0^{\circ} 1' 3.880''$	UTM 30N X (m.) = 497895.667 [C-D] Y (m.) = 4785456.413 [C-D] H Ort. (m.) = 46.4221 + 0.001 m. [S]  Esk. F./F. Esc.= 0.99960005
Grabitatea/Gravedad (mGal): -		

**ILTZEAREN MARKO GEODESIKOK / MARCOS GEODESICOS DEL CLAVO:**

**Planimetria:** ETRS89: RTK G+G, RGNSS BFA **Data/Fecha:** 2021/06 **Birdoitzea/Reajuste:** -  
**Altimetria:** IGNe: 2009/11+ Datum NAP BFA2023 **Data/Fecha:** 2021/07 **Birdoitzea/Reajuste:** 2023/07  
**Grabitatea/Gravedad:** - **Data/Fecha:** - **Birdoitzea/Reajuste:** -

**PLANO OROKORRA/PLANO GENERAL:**

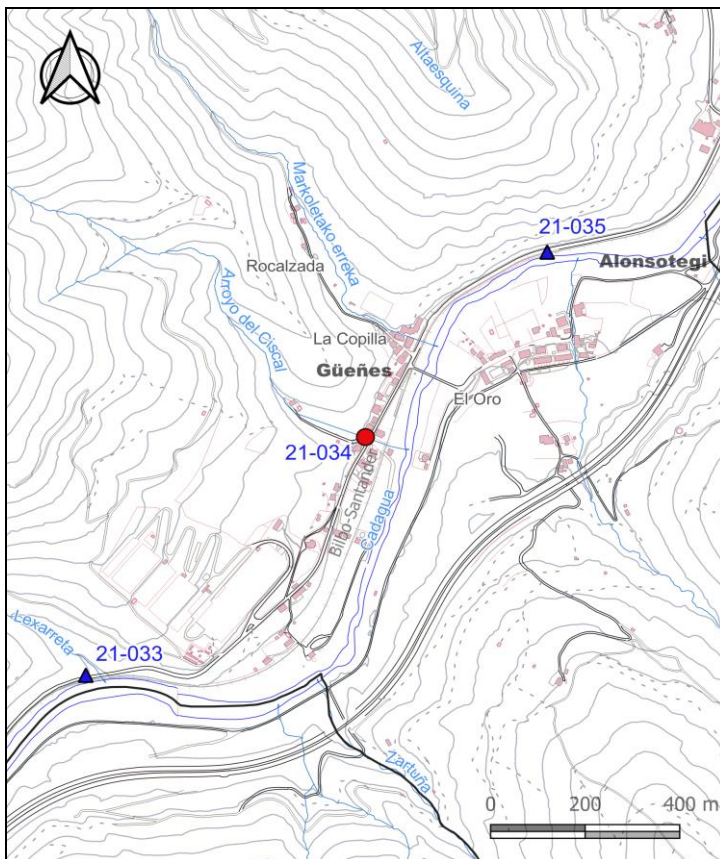

**KROKISA/CROQUIS:**



**ARGAZKIAK/FOTOGRAFÍAS:**



**H:** Altuera/Altitud. **Elip.:** Elipsoidal. **Norm.:** Normal. **Ort.:** Ortometrikoa/Ortométrica Alicante  
**Esk. F./F. Esc:** Eskala Faktorea/Factor de escala **KONB./CONV.:** Meridianoen Konbergentzia/Convergencia de Meridianos  
Doitasuna/Precisión: **S** (mm) **C** (cm) **D** (dm) **M** (m).

Seinale honen egoerari buruz dagozkion ohar guztiak hona bideratu behar dira: [cartografia@bizkaia.eus](mailto:cartografia@bizkaia.eus)  
Todo aviso referente al estado de esta señal debe remitirse a: [cartografia@bizkaia.eus](mailto:cartografia@bizkaia.eus)

**2023ko Abendua**  
**Diciembre de 2023**