

BIZKAIKO AZPIEGITURA GEODESIKOA
INFRAESTRUCTURA GEODESICA DE BIZKAIA

SORTUTAKO AIPAMENA / RESEÑA GENERADA: 2023/12		ORDEZTUTAKO AIPAMENA / SUSTITUYE RESEÑA: 2022/12
ILTZEA/CLAVO	KOKAPENA / UBICACIÓN: La Cuadra	INSTALAKETA / INSTALADO: 2021/03 BERRIKUSKETA / REVISADO: 2021/08
21-035	Trenbidearen eta BI-3651 errepidearen arteko hormigoizko hormatxoan kokatutako iltze bertikala, errepidearen 12+300 p.k. parean. Iltzea FEVE kutzatilaren erdigunetik 1.2 metrora dago. Clavo vertical situado en el murete de hormigón entre las vías del tren y la carretera BI-3651, a la altura del p.k. 12+300. El clavo se encuentra a 1.2 m. del centro de la arqueta FEVE .	
SEINALE MOTA / TIPO DE SEÑAL: GNSS/NAP		JABEA / PROPIETARIO: BFA / DFB
		UDALERRIA / MUNICIPIO: Güenes

Koordenatuak / Coordenadas

ETRS89* (1989.0) *Z. Altamimi et al, ITRFxx->ETRS89 .http://lareg.ensg.ign.fr		
Kartesiarrak/Cartesianas X (m.) = 4648428.5816 Y (m.) = -245336.6920 Z (m.) = 4345853.5454	Geodesikoak/Geodésicas $\varphi = 43^{\circ} 13' 31.82972''$ N $\lambda = 3^{\circ} 1' 16.23819''$ W H Elip. (m.) = 91.961 [C-D] KONB./CONV. = 0° 0' 52.213''	UTM 30N X (m.) = 498280.201 [C-D] Y (m.) = 4785857.817 [C-D] H Ort. (m.) = 41.7904 + 0.001 m. [S] Esk. F./F. Esc.= 0.99960004
Grabitatea/Gravedad (mGal): -		

ILTZEAREN MARKO GEODESIKOA / MARCOS GEODESICOS DEL CLAVO:		
Planimetria: ETRS89: RTK G+G, RGNSS BFA Data/Fecha: 2021/06 Birdoitzea/Reajuste: -		
Altimetria: IGNe: 2009/11+ Datum NAP BFA2023 Data/Fecha: 2021/07 Birdoitzea/Reajuste: 2023/07		
Grabitatea/Gravedad: - Data/Fecha: - Birdoitzea/Reajuste: -		

PLANO OROKORRA/PLANO GENERAL:

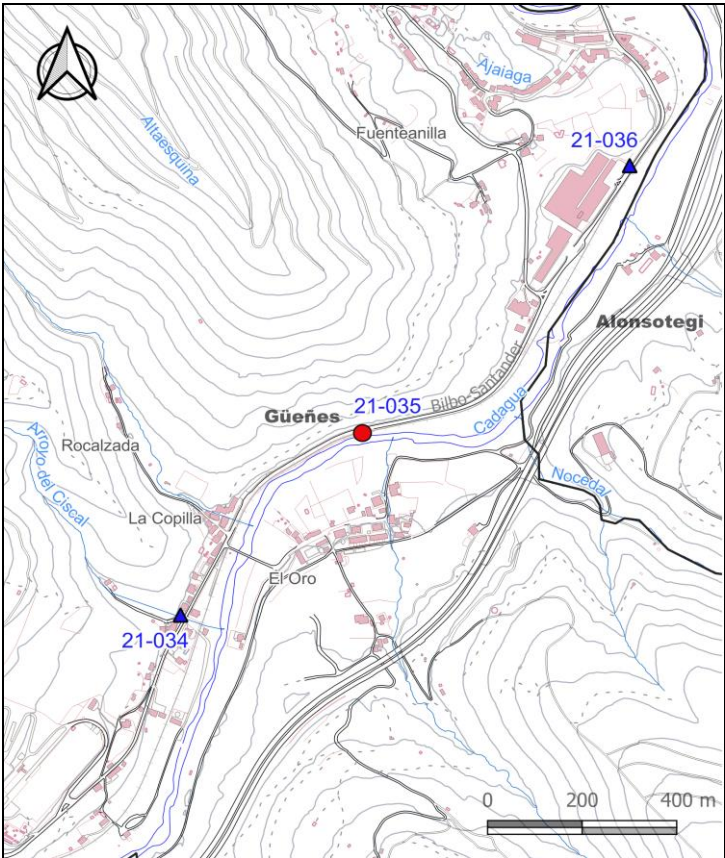

KROKISA/CROQUIS:



ARGAZKIAK/FOTOGRAFÍAS:



H: Altuera/Altitud. Elip.: Elipsoidal. Norm.: Normal. Ort.: Ortometrikoa/Ortométrica Alicante
Esk. F./F. Esc: Eskala Faktorea/Factor de escala KONB./CONV.: Meridianoen Konbargentzia/Convergencia de Meridianos
Doitasuna/Precisión: S (mm) C (cm) D (dm) M (m).

Seinale honen egoerari buruz dagozkion ohar guztiak hona bideratu behar dira: cartografia@bizkaia.eus
Todo aviso referente al estado de esta señal debe remitirse a: cartografia@bizkaia.eus

2023ko Abendua
Diciembre de 2023