

BIZKAIKO AZPIEGITURA GEODESIKOA
INFRAESTRUCTURA GEODESICA DE BIZKAIA

SORTUTAKO AIPAMENA / RESEÑA GENERADA: 2023/12		ORDEZTUTAKO AIPAMENA / SUSTITUYE RESEÑA: 2022/12
ILTZEA/CLAVO	KOKAPENA / UBICACIÓN: Zaramillo	INSTALAKETA / INSTALADO: 2021/03 BERRIKUSKETA / REVISADO: 2021/08
21-036	"Grupo Paraiso" fabrikaren eta espaloieren arteko hormigoizko hormatxoan kokatutako iltze bertikala, BI-3651 errepidearen 11+400 p.k. parean. Iltzea pabiloien itxuraren izkinatik 1.05 metrora dago. Clavo vertical situado en el murete de hormigón entre la fábrica "Grupo Paraiso" y la acera, a la altura del p.k. 11+400 de la carretera BI-3651. El clavo se encuentra a 1.05 m. de la esquina del cierre del pabellón.	
SEINALE MOTA / TIPO DE SEÑAL: GNSS/NAP	JABEA / PROPIETARIO: BFA / DFB	UDALERRIA / MUNICIPIO: Güeñes

Koordenatuak / Coordenadas

ETRS89* (1989.0) *Z. Altamimi et al, ITRFxx->ETRS89 .http://lareg.ensg.ign.fr		
Kartesiarrak/Cartesianas X (m.) = 4648057.3085 Y (m.) = -244751.0031 Z (m.) = 4346274.9794	Geodesikoak/Geodésicas $\varphi = 43^{\circ} 13' 50.69259''$ N $\lambda = 3^{\circ} 0' 51.18652''$ W H Elip. (m.) = 87.991 [C-D] KONB./CONV. = 0° 0' 35.060''	UTM 30N X (m.) = 498845.422 [C-D] Y (m.) = 4786439.579 [C-D] H Ort. (m.) = 37.8587 + 0.001 m. [S] Esk. F./F. Esc.= 0.99960002

Grabitatea/Gravedad (mGal): -

ILTZEAREN MARKO GEODESIKOK / MARCOS GEODESICOS DEL CLAVO:

Planimetria: ETRS89: RTK G+G, RGNSS BFA **Data/Fecha:** 2021/06 **Biridoitza/Reajuste:** -

Altimetria: IGNe: 2009/11+ Datum NAP BFA2023 **Data/Fecha:** 2021/07 **Biridoitza/Reajuste:** 2023/07

Grabitatea/Gravedad: - **Data/Fecha:** - **Biridoitza/Reajuste:** -

PLANO OROKORRA/PLANO GENERAL:

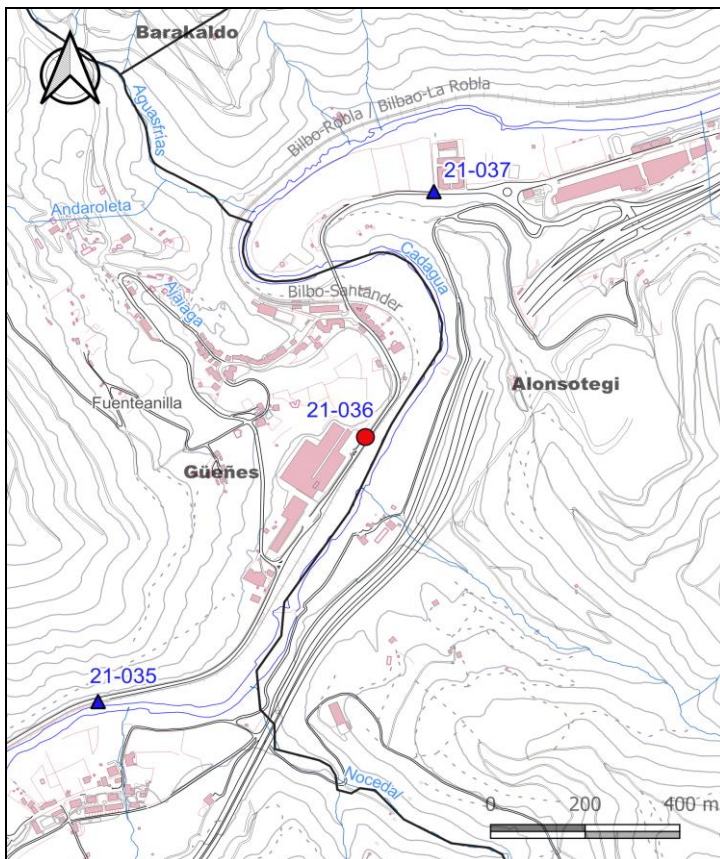

KROKISA/CROQUIS:



ARGAZKIAK/FOTOGRAFÍAS:



H: Altuera/Altitud. **Elip.:** Elipsoidal. **Norm.:** Normal. **Ort.:** Ortometrikoa/Ortométrica Alicante

Esk. F./F. Esc: Eskala Faktorea/Factor de escala **KONB./CONV.:** Meridianoen Konbergentzia/Convergencia de Meridianos
Doitasuna/Precisión: **S** (mm) **C** (cm) **D** (dm) **M** (m).

Seinale honen egoerari buruz dagozkion ohar guztiak hona bideratu behar dira: cartografia@bizkaia.eus
Todo aviso referente al estado de esta señal debe remitirse a: cartografia@bizkaia.eus

2023ko Abendua
Diciembre de 2023