

**BIZKAIKO AZPIEGITURA GEODESIKOA**  
**INFRAESTRUCTURA GEODESICA DE BIZKAIA**

SORTUTAKO AIPAMENA / RESEÑA GENERADA: 2023/12		ORDEZTUTAKO AIPAMENA / SUSTITUYE RESEÑA: 2022/12
ILTZEA/CLAVO	KOKAPENA / UBICACIÓN: <b>Arbuio</b>	INSTALAKETA / INSTALADO: 2021/03 BERRIKUSKETA / REVISADO: 2021/08
<b>21-037</b>	Alonsotegiko "Giako Ama" kaleko STOParen ondoko barandaren hormigoian dagoen iltze bertikala, BI-3651 errepidearen ondoan eta 10+700 p.k. parean. Barandaren hasieratik 0.37 metrora dago. Clavo vertical situado en el hormigón de la barandilla existente, junto al STOP de la calle "Giako Ama" de Alonsotegi, al lado de la carretera BI-3651 y a la altura del p.k. 10+700. Se encuentra a 0.37 m. del inicio de la barandilla.	
SEINALE MOTA / TIPO DE SEÑAL: <b>GNSS/NAP</b>	JABEA / PROPIETARIO: <b>BFA / DFB</b>	UDALERRIA / MUNICIPIO: <b>Alonsotegi</b>

**Koordenatuak / Coordenadas**

ETRS89* (1989.0) *Z. Altamimi et al, ITRFxx->ETRS89 .http://lareg.ensg.ign.fr		
Kartesiarrak/Cartesianas X (m.) = 4647697.3441 Y (m.) = -244587.0357 Z (m.) = 4346661.7737	Geodesikoak/Geodésicas $\varphi = 43^{\circ} 14' 7.99401''$ N $\lambda = 3^{\circ} 0' 44.76863''$ W H Elip. (m.) = 84.756 [C-D] KONB./CONV. = $0^{\circ} 0' 30.666''$	UTM 30N X (m.) = 498990.265 [C-D] Y (m.) = 4786973.270 [C-D] H Ort. (m.) = 34.6202 + 0.001 m. [S] Esk. F./F. Esc.= 0.99960001
Grabitatea/Gravedad (mGal): -		
<b>ILTZEAREN MARKO GEODESIKOK / MARCOS GEODESICOS DEL CLAVO:</b> <b>Planimetria:</b> ETRS89: RTK G+G, RGNSS BFA <b>Data/Fecha:</b> 2021/06 <b>Birdoitzea/Reajuste:</b> - <b>Altimetria:</b> IGNe: 2009/11+ Datum NAP BFA2023 <b>Data/Fecha:</b> 2021/07 <b>Birdoitzea/Reajuste:</b> 2023/07 <b>Grabitatea/Gravedad:</b> - <b>Data/Fecha:</b> - <b>Birdoitzea/Reajuste:</b> -		

**PLANO OROKORRA/PLANO GENERAL:**

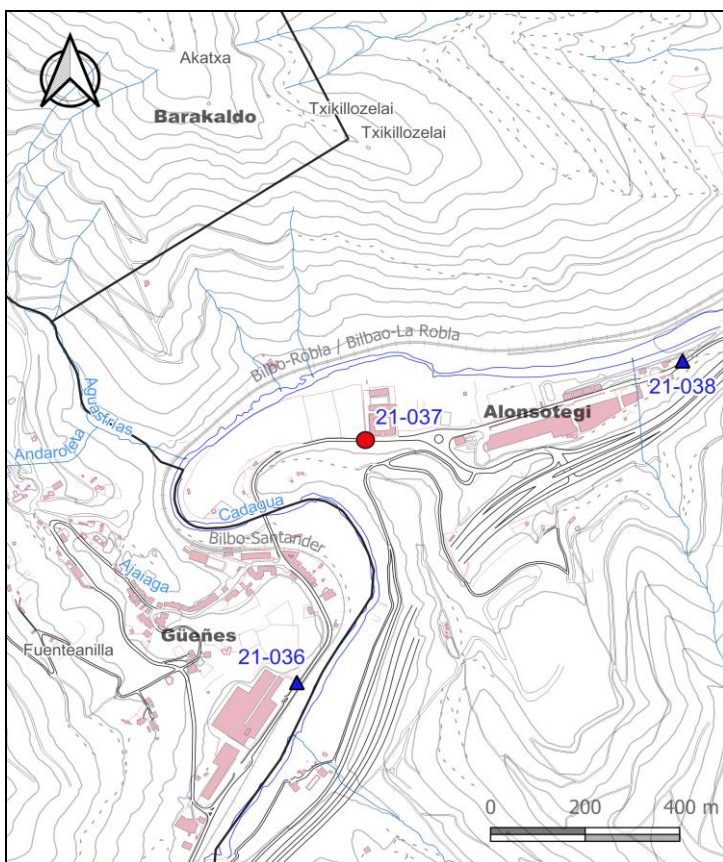

**KROKISA/CROQUIS:**



**ARGAZKIAK/FOTOGRAFÍAS:**



H: Altuera/Altitud. Elip.: Elipsoidal. Norm.: Normal. Ort.: Ortometrikoa/Ortométrica Alicante  
Esk. F./F. Esc: Eskala Faktorea/Factor de escala KONB./CONV.: Meridianoen Konbergentzia/Convergencia de Meridianos  
Doitasuna/Precisión: S (mm) C (cm) D (dm) M (m).

Seinale honen egoerari buruz dagozkion ohar guztiak hona bideratu behar dira: [cartografia@bizkaia.eus](mailto:cartografia@bizkaia.eus)  
Todo aviso referente al estado de esta señal debe remitirse a: [cartografia@bizkaia.eus](mailto:cartografia@bizkaia.eus)

**2023ko Abendua**  
**Diciembre de 2023**