

BIZKAIKO AZPIEGITURA GEODESIKOA
INFRAESTRUCTURA GEODESICA DE BIZKAIA

SORTUTAKO AIPAMENA / RESEÑA GENERADA: 2023/12		ORDEZTUTAKO AIPAMENA / SUSTITUYE RESEÑA: 2022/12
ILTZEA/CLAVO	KOKAPENA / UBICACIÓN: Pol. Ind. Cadagua	INSTALAKETA / INSTALADO: 2021/03 BERRIKUSKETA / REVISADO: 2021/08
21-039	BI-3651 errepidearen 9+000 p.k. pareko, hormigoizko hormatxoan kokatutako iltze bertikala. "Elkartegi Berria" aparkalekuaren ondoan dago, hormaren izkinatik 0.55 metrora. Clavo vertical situado en el murete de hormigón junto al lado de la carretera BI-3651 y a la altura del p.k. 9+000. Se encuentra al lado del parking del "Elkartegi Berria", y a 0.55 m. de la esquina del muro.	
SEINALE MOTA / TIPO DE SEÑAL: GNSS/NAP	JABEA / PROPIETARIO: BFA / DFB	UDALERRIA / MUNICIPIO: Alonsotegi

Koordenatuak / Coordenadas

ETRS89* (1989.0) *Z. Altamimi et al, ITRFxx->ETRS89 .http://lareg.ensg.ign.fr		
Kartesiarrak/Cartesianas X (m.) = 4647304.3336 Y (m.) = -243116.9148 Z (m.) = 4347150.2129	Geodesikoak/Geodésicas $\varphi = 43^{\circ} 14' 29.94607''$ N $\lambda = 2^{\circ} 59' 40.61373''$ W H Elip. (m.) = 77.320 [C-D] KONB./CONV. = 0° 0' 13.281''	UTM 30N X (m.) = 500437.204 [C-D] Y (m.) = 4787650.387 [C-D] H Ort. (m.) = 27.3224 + 0.001 m. [S] Esk. F./F. Esc.= 0.99960000
Grabitatea/Gravedad (mGal): -		
ILTZEAREN MARKO GEODESIKOK / MARCOS GEODESICOS DEL CLAVO: Planimetria: ETRS89: RTK G+G, RGNSS BFA Data/Fecha: 2021/06 Biridoitzea/Reajuste: - Altimetria: IGNe: 2009/11+ Datum NAP BFA2023 Data/Fecha: 2021/07 Biridoitzea/Reajuste: 2023/07 Grabitatea/Gravedad: - Data/Fecha: - Biridoitzea/Reajuste: -		

PLANO OROKORRA/PLANO GENERAL:

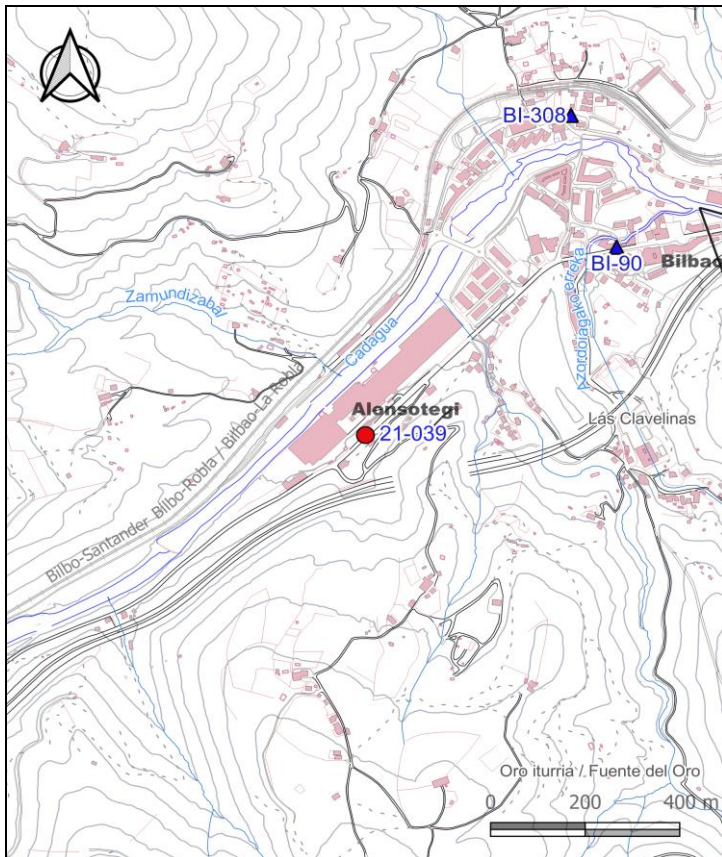

KROKISA/CROQUIS:



ARGAZKIAK/FOTOGRAFÍAS:



H: Altuera/Altitud. **Elip.:** Elipsoidal. **Norm.:** Normal. **Ort.:** Ortometrikoa/Ortométrica Alicante
Esk. F./F. Esc: Eskala Faktorea/Factor de escala **KONB./CONV.:** Meridianoen Konbergentzia/Convergencia de Meridianos
Doitasuna/Precisión: **S** (mm) **C** (cm) **D** (dm) **M** (m).

Seinale honen egoerari buruz dagozkion ohar guztiak hona bideratu behar dira: cartografia@bizkaia.eus
Todo aviso referente al estado de esta señal debe remitirse a: cartografia@bizkaia.eus

2023ko Abendua
Diciembre de 2023