

BIZKAIKO AZPIEGITURA GEODESIKOA
INFRAESTRUCTURA GEODESICA DE BIZKAIA

SORTUTAKO AIPAMENA / RESEÑA GENERADA: 2023/12		ORDEZTUTAKO AIPAMENA / SUSTITUYE RESEÑA: 2022/12
ILTZEA/CLAVO	KOKAPENA / UBICACIÓN: Basurtu-Zorrotza	INSTALAKETA / INSTALADO: 2021/03 BERRIKUSKETA / REVISADO: 2021/08
21-041	BI-3651 errepidearen 6+800 p.k. pareko hormigoizko hormatxoan kokatutako iltze bertikala, noranzkoa aldatzeko zabalgunean eta trafiko-seinaletik 10.7 metrora dago kokatua. Clavo vertical situado en el murete de hormigón junto al lado de la carretera BI-3651 y a la altura del p.k. 6+800. Se encuentra en el sobre ancho para dar un cambio de sentido y a 10.7 m. de la señal de tráfico.	
SEINALE MOTA / TIPO DE SEÑAL: GNSS/NAP	JABEA / PROPIETARIO: BFA / DFB	UDALERRIA / MUNICIPIO: Bilbao

Koordenatuak / Coordenadas

ETRS89* (1989.0) *Z. Altamimi et al, ITRFxx->ETRS89 .http://lareg.ensg.ign.fr		
Kartesiarrak/Cartesianas X (m.) = 4646532.7569 Y (m.) = -241393.3864 Z (m.) = 4348045.0909	Geodesikoak/Geodésicas $\varphi = 43^{\circ} 15' 10.16664''$ N $\lambda = 2^{\circ} 58' 26.09869''$ W H Elip. (m.) = 63.827 [C-D] KONB./CONV. = 0° 1' 4.343''	UTM 30N X (m.) = 502117.302 [C-D] Y (m.) = 4788891.431 [C-D] H Ort. (m.) = 13.891 + 0.001 m. [S] Esk. F./F. Esc.= 0.99960006
Grabitatea/Gravedad (mGal): -		
ILTZEAREN MARKO GEODESIKOK / MARCOS GEODESICOS DEL CLAVO:		
Planimetria: ETRS89: RTK G+G, RGNSS BFA Data/Fecha: 2021/06 Birdoitzea/Reajuste: -		
Altimetria: IGNe: 2009/11+ Datum NAP BFA2023 Data/Fecha: 2021/07 Birdoitzea/Reajuste: 2023/07		
Grabitatea/Gravedad: - Data/Fecha: - Birdoitzea/Reajuste: -		

PLANO OROKORRA/PLANO GENERAL:

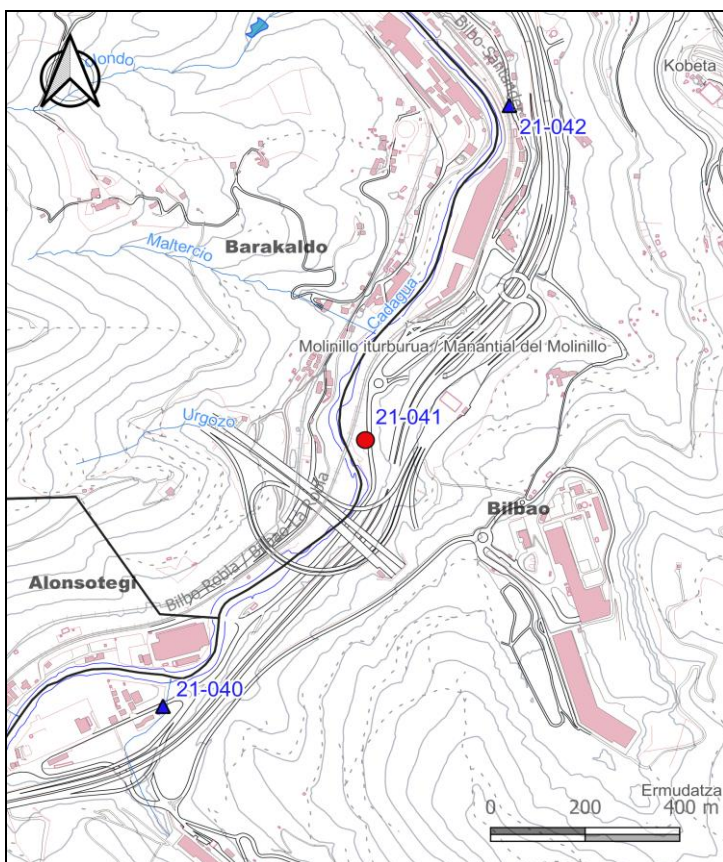

KROKISA/CROQUIS:



ARGAZKIAK/FOTOGRAFÍAS:



H: Altuera/Altitud. Elip.: Elipsoidal. Norm.: Normal. Ort.: Ortometrikoa/Ortométrica Alicante

Esk. F./F. Esc: Eskala Faktorea/Factor de escala KONB./CONV.: Meridianoen Konbergentzia/Convergencia de Meridianos
Doitasuna/Precisión: S (mm) C (cm) D (dm) M (m).

Seinale honen egoerari buruz dagozkion ohar guztiak hona bideratu behar dira: cartografia@bizkaia.eus
Todo aviso referente al estado de esta señal debe remitirse a: cartografia@bizkaia.eus

2023ko Abendua
Diciembre de 2023