

BIZKAIKO AZPIEGITURA GEODESIKOA
INFRAESTRUCTURA GEODESICA DE BIZKAIA

SORTUTAKO AIPAMENA / RESEÑA GENERADA: 2023/12		ORDEZTUTAKO AIPAMENA / SUSTITUYE RESEÑA: 2022/12
ILTZEA/CLAVO	KOKAPENA / UBICACIÓN: Basurtu-Zorrotza	INSTALAKETA / INSTALADO: 2021/03 BERRIKUSKETA / REVISADO: 2021/08
21-042	BI-3742 errepidearen 7+300 p.k. pareko espaloiairen zintarrrian kokatutako iltze bertikala, oinezkoentzako pasabidearen ondoan bertako kalea 185. eraikinerantz gurutzatzeko, eta farolarik hurbilenetik 2.10 metrora. Clavo vertical situado en el bordillo de la acera, junto a la carretera BI-3742 y a la altura del p.k. 7+300. Se encuentra al lado del paso de peatones para cruzar la calle hacia el edificio nº185 y a 2.10 m. de la farola más cercana.	
SEINALE MOTA / TIPO DE SEÑAL: GNSS/NAP	JABEA / PROPIETARIO: BFA / DFB	UDALERRIA / MUNICIPIO: Bilbao

Koordenatuak / Coordenadas

ETRS89* (1989.0) *Z. Altamimi et al, ITRFxx->ETRS89 .http://lareg.ensg.ign.fr		
Kartesiarrak/Cartesianas X (m.) = 4646052.4176 Y (m.) = -241063.0849 Z (m.) = 4348578.5760	Geodesikoak/Geodésicas $\varphi = 43^{\circ} 15' 33.78841''$ N $\lambda = 2^{\circ} 58' 12.57902''$ W H Elip. (m.) = 67.571 [C-D] KONB./CONV. = 0° 1' 13.616''	UTM 30N X (m.) = 502421.885 [C-D] Y (m.) = 4789620.221 [C-D] H Ort. (m.) = 17.6564 + 0.001 m. [S] Esk. F./F. Esc.= 0.99960007
Grabitatea/Gravedad (mGal): -		

ILTZEAREN MARKO GEODESIKOK / MARCOS GEODESICOS DEL CLAVO:

Planimetria: ETRS89: RTK G+G, RGNSS BFA **Data/Fecha:** 2021/06 **Biridoitza/Reajuste:** -
Altimetria: IGNe: 2009/11+ Datum NAP BFA2023 **Data/Fecha:** 2021/07 **Biridoitza/Reajuste:** 2023/07
Grabitatea/Gravedad: - **Data/Fecha:** - **Biridoitza/Reajuste:** -

PLANO OROKORRA/PLANO GENERAL:

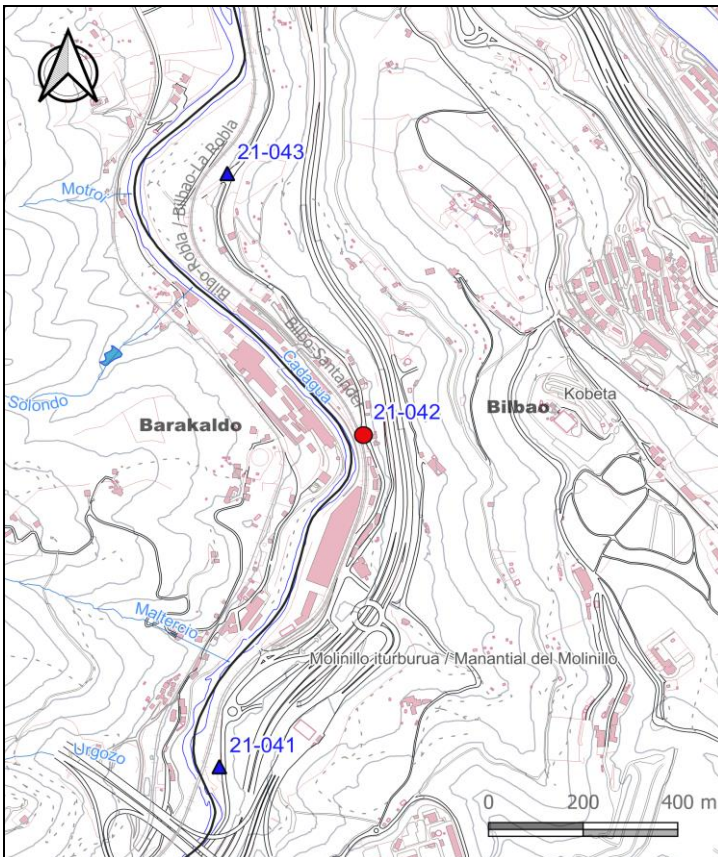

KROKISA/CROQUIS:



ARGAZKIAK/FOTOGRAFÍAS:



H: Altuera/Altitud. **Elip.:** Elipsoidal. **Norm.:** Normal. **Ort.:** Ortometrikoa/Ortométrica Alicante
Esk. F./F. Esc: Eskala Faktorea/Factor de escala **KONB./CONV.:** Meridianoen Konbergentzia/Convergencia de Meridianos
Doitasuna/Precisión: **S** (mm) **C** (cm) **D** (dm) **M** (m).

Seinale honen egoerari buruz dagozkion ohar guztiak hona bideratu behar dira: cartografia@bizkaia.eus
Todo aviso referente al estado de esta señal debe remitirse a: cartografia@bizkaia.eus

2023ko Abendua
Diciembre de 2023