

BIZKAIKO AZPIEGITURA GEODESIKOA
INFRAESTRUCTURA GEODESICA DE BIZKAIA

SORTUTAKO AIPAMENA / RESEÑA GENERADA: 2023/12		ORDEZTUTAKO AIPAMENA / SUSTITUYE RESEÑA: 2022/12
ILTZEA/CLAVO	KOKAPENA / UBICACIÓN: Basurtu-Zorrotza	INSTALAKETA / INSTALADO: 2021/03 BERRIKUSKETA / REVISADO: 2021/08
21-043	BI-3742 errepidearen 6+650 p.k. pareko espaloia zintarran kokatutako iltze bertikala. Abandonatutako etxola baten ondoan dago, autobus-geltokiko bankuaren hankatik 1.18 metrora. Clavo vertical situado en el bordillo de la acera, junto a la carretera BI-3742 y a la altura del p.k. 6+650. Se encuentra al lado de una caseta abandonada, y a 1.18 m. de la pata del banco de la parada de bus.	
SEINALE MOTA / TIPO DE SEÑAL: GNSS/NAP	JABEA / PROPIETARIO: BFA / DFB	UDALERRIA / MUNICIPIO: Bilbao

Koordenatuak / Coordenadas

ETRS89* (1989.0) *Z. Altamimi et al, ITRFxx->ETRS89 .http://lareg.ensg.ign.fr		
Kartesiarrak/Cartesianas X (m.) = 4645655.1165 Y (m.) = -241330.5935 Z (m.) = 4348999.8912	Geodesikoak/Geodésicas $\varphi = 43^{\circ} 15' 52.23334''$ N $\lambda = 2^{\circ} 58' 25.33714''$ W H Elip. (m.) = 77.476 [C-D] KONB./CONV. = $0^{\circ} 1' 4.879''$	UTM 30N X (m.) = 502134.065 [C-D] Y (m.) = 4790189.117 [C-D] H Ort. (m.) = 27.6185 + 0.001 m. [S] Esk. F./F. Esc. = 0.99960006
Grabitatea/Gravedad (mGal): -		
ILTZEAREN MARKO GEODESIKOK / MARCOS GEODESICOS DEL CLAVO: Planimetria: ETRS89: RTK G+G, RGNSS BFA Data/Fecha: 2021/06 Birdoitzea/Reajuste: - Altimetria: IGNe: 2009/11+ Datum NAP BFA2023 Data/Fecha: 2021/07 Birdoitzea/Reajuste: 2023/07 Grabitatea/Gravedad: - Data/Fecha: - Birdoitzea/Reajuste: -		

PLANO OROKORRA/PLANO GENERAL:

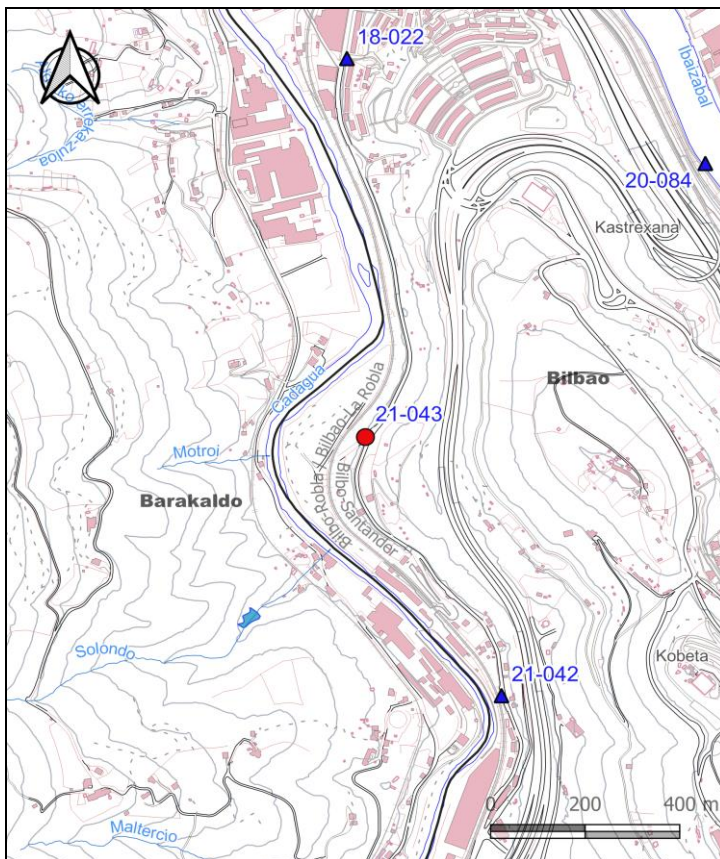

KROKISA/CROQUIS:



ARGAZKIAK/FOTOGRAFÍAS:



H: Altuera/Altitud. **Elip.:** Elipsoidal. **Norm.:** Normal. **Ort.:** Ortometrikoa/Ortométrica Alicante
Esk. F./F. Esc: Eskala Faktorea/Factor de escala **KONB./CONV.:** Meridianoen Konbergentzia/Convergencia de Meridianos
Doitasuna/Precisión: **S** (mm) **C** (cm) **D** (dm) **M** (m).

Seinale honen egoerari buruz dagozkion ohar guztiak hona bideratu behar dira: cartografia@bizkaia.eus
Todo aviso referente al estado de esta señal debe remitirse a: cartografia@bizkaia.eus

2023ko Abendua
Diciembre de 2023