

**BIZKAIKO AZPIEGITURA GEODESIKOA**  
**INFRAESTRUCTURA GEODESICA DE BIZKAIA**

SORTUTAKO AIPAMENA / RESEÑA GENERADA: <b>2023/12</b>		ORDEZTUTAKO AIPAMENA / SUSTITUYE RESEÑA: <b>2022/12</b>
ILTZEA/CLAVO	KOKAPENA / UBICACIÓN: <b>Lemoa</b>	INSTALAKETA / INSTALADO: <b>2022/03</b> BERRIKUSKETA / REVISADO: <b>2022/05</b>
<b>21-045</b>	N-240 errepideko 49+400 p.k. parean dagoen hustubide bateko hormigoizko plataforman kokatutako iltze bertikala. Hustubidearen kutxatilaren erditik 0.7 metrora dago. Clavo vertical situado en la plataforma de un sumidero que está a la altura del p.k. 49+400 de la carretera N-240. Se encuentra a 0.7 m. del centro de la arqueta del sumidero.	
SEINALE MOTA / TIPO DE SEÑAL: <b>GNSS/NAP</b>	JABEA / PROPIETARIO: <b>BFA / DFB</b>	UDALERRIA / MUNICIPIO: <b>Lemoa</b>

**Koordenatuak / Coordenadas**

<b>ETRS89* (1989.0)</b> *Z. Altamimi et al, ITRFxx->ETRS89 .http://lareg.ensg.ign.fr		
Kartesiarrak/Cartesianas X (m.) = 4651526.6206 Y (m.) = -225426.2830 Z (m.) = 4343687.3520	Geodesikoak/Geodésicas $\varphi = 43^{\circ} 11' 54.35694''$ N $\lambda = 2^{\circ} 46' 28.36758''$ W H Elip. (m.) = 130.192 [C-D]  KONB./CONV. = 0° 9' 15.586''	UTM 30N X (m.) = 518317.097 [C-D] Y (m.) = 4782875.438 [C-D] H Ort. (m.) = 80.2019 + 0.001 m. [S]  Esk. F./F. Esc.= 0.99960413
Grabitatea/Gravedad (mGal): -		
<b>ILTZEAREN MARKO GEODESIKOK / MARCOS GEODESICOS DEL CLAVO:</b>		
Planimetria: ETRS89: RTK G+G, RGNSS BFA Data/Fecha: 2022/05 Birdoitzea/Reajuste: -		
Altimetria: IGNe: 2009/11+ Datum NAP BFA2023 Data/Fecha: 2022/07 Birdoitzea/Reajuste: 2023/07		
Grabitatea/Gravedad: - Data/Fecha: - Birdoitzea/Reajuste: -		

**PLANO OROKORRA/PLANO GENERAL:**

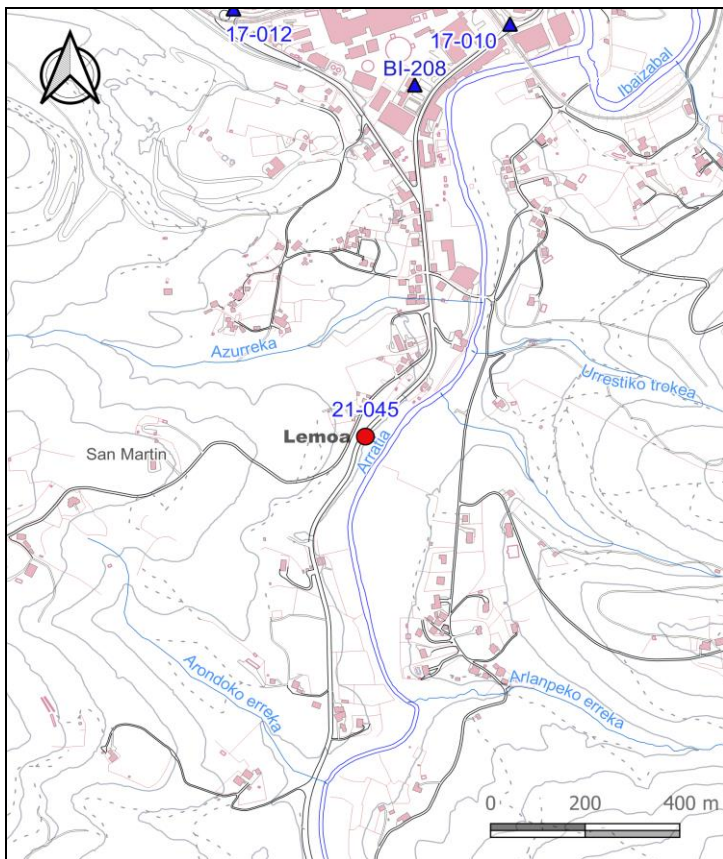

**KROKISA/CROQUIS:**



**ARGAZKIAK/FOTOGRAFÍAS:**



H: Altuera/Altitud. Elip.: Elipsoidal. Norm.: Normal. Ort.: Ortometrikoa/Ortométrica Alicante  
Esk. F./F. Esc: Eskala Faktorea/Factor de escala KONB./CONV.: Meridianoen Konbergentzia/Convergencia de Meridianos  
Doitasuna/Precisión: S (mm) C (cm) D (dm) M (m).

Seinale honen egoerari buruz dagozkion ohar guztiak hona bideratu behar dira: [cartografia@bizkaia.eus](mailto:cartografia@bizkaia.eus)  
Todo aviso referente al estado de esta señal debe remitirse a: [cartografia@bizkaia.eus](mailto:cartografia@bizkaia.eus)

**2023ko Abendua**  
**Diciembre de 2023**