

**BIZKAIKO AZPIEGITURA GEODESIKOA**  
**INFRAESTRUCTURA GEODESICA DE BIZKAIA**

SORTUTAKO AIPAMENA / RESEÑA GENERADA: <b>2023/12</b>		ORDEZTUTAKO AIPAMENA / SUSTITUYE RESEÑA: <b>2022/12</b>
ILTZEA/CLAVO	KOKAPENA / UBICACIÓN: <b>Artea</b>	INSTALAKETA / INSTALADO: <b>2022/03</b> BERRIKUSKETA / REVISADO: <b>2023/04</b>
<b>21-055</b>	Artea plazako hormatxoaren gainean kokatutako iltze bertikala, 5. eraikinaren parean. Hormatxoaren izkinatik 3.15 metrora dago. Clavo vertical colocado sobre murete de la plaza de Artea, frente al edificio nº5. Se encuentra a 3.15 m. de la esquina del murete.	
SEINALE MOTA / TIPO DE SEÑAL: <b>GNSS/NAP</b>	JABEA / PROPIETARIO: <b>BFA / DFB</b>	UDALERRIA / MUNICIPIO: <b>Artea</b>

**Koordenatuak / Coordenadas**

ETRS89* (1989.0) *Z. Altamimi et al, ITRFxx->ETRS89 .http://lareg.ensg.ign.fr		
Kartesiarrak/Cartesianas X (m.) = 4656461.5877 Y (m.) = -226422.1789 Z (m.) = 4338450.7843	Geodesikoak/Geodésicas $\varphi = 43^{\circ} 8' 0.25477''$ N $\lambda = 2^{\circ} 47' 1.80938''$ W H Elip. (m.) = 178.218 [C-D] KONB./CONV. = $0^{\circ} 8' 52.050''$	UTM 30N X (m.) = 517581.013 [C-D] Y (m.) = 4775651.943 [C-D] H Ort. (m.) = 127.8848 + 0.001 m. [S] Esk. F./F. Esc.= 0.99960380

Grabitatea/Gravedad (mGal): -

**ILTZEAREN MARKO GEODESIKOK / MARCOS GEODESICOS DEL CLAVO:**

**Planimetria:** ETRS89: RTK G+G, RGNSS BFA **Data/Fecha:** 2022/05 **Birdoitzea/Reajuste:** -  
**Altimetria:** IGNe: 2009/11+ Datum NAP BFA2023 **Data/Fecha:** 2022/07 **Birdoitzea/Reajuste:** 2023/07  
**Grabitatea/Gravedad:** - **Data/Fecha:** - **Birdoitzea/Reajuste:** -

**PLANO OROKORRA/PLANO GENERAL:**

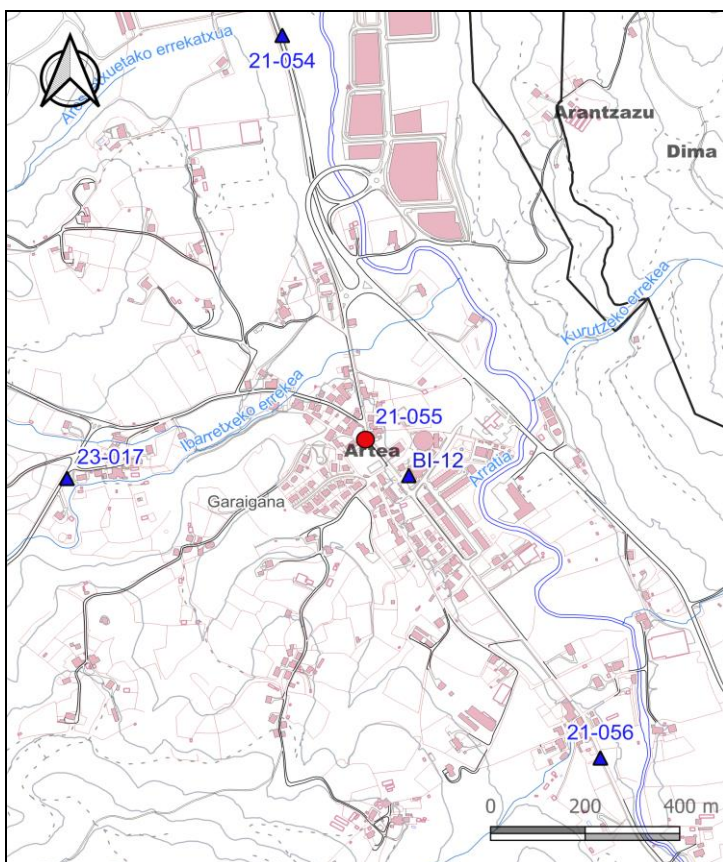

**KROKISA/CROQUIS:**

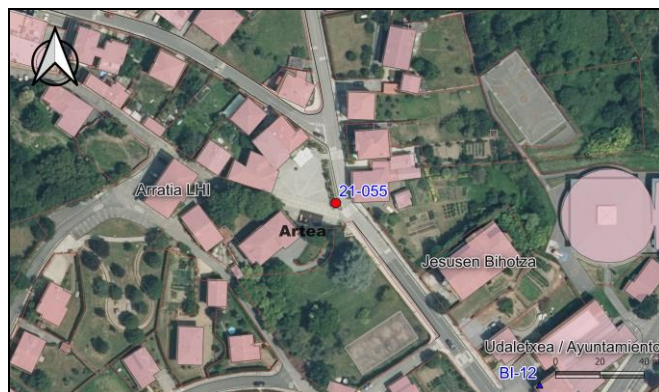

**ARGAZKIAK/FOTOGRAFÍAS:**



H: Altuera/Altitud. **Elip.:** Elipsoidal. **Norm.:** Normal. **Ort.:** Ortometrikoa/Ortométrica Alicante  
**Esk. F./F. Esc:** Eskala Faktorea/Factor de escala **KONB./CONV.:** Meridianoen Konbergentzia/Convergencia de Meridianos  
Doitasuna/Precisión: **S** (mm) **C** (cm) **D** (dm) **M** (m).

Seinale honen egoerari buruz dagozkion ohar guztiak hona bideratu behar dira: [cartografia@bizkaia.eus](mailto:cartografia@bizkaia.eus)  
Todo aviso referente al estado de esta señal debe remitirse a: [cartografia@bizkaia.eus](mailto:cartografia@bizkaia.eus)

**2023ko Abendua**  
**Diciembre de 2023**