

BIZKAIKO AZPIEGITURA GEODESIKOA
INFRAESTRUCTURA GEODESICA DE BIZKAIA

SORTUTAKO AIPAMENA / RESEÑA GENERADA: 2023/12		ORDEZTUTAKO AIPAMENA / SUSTITUYE RESEÑA: 2022/12
ILTZEA/CLAVO	KOKAPENA / UBICACIÓN: Areatza	INSTALAKETA / INSTALADO: 2022/03 BERRIKUSKETA / REVISADO: 2022/05
21-059	BI-3530 errepideko 28+350 p.k. pareko hormigoizko plataforman kokatutako iltze bertikala, N-240 errepidera doan zubitik gertu, Areatzan. Trafiko-seinaletik 1.09 metrora dago. Clavo vertical situado en plataforma de hormigón cerca del puente que accede a la carretera N-240, que está a la altura del p.k. 28+350 de la carretera BI-3530, en Areatza. Se encuentra a 1.09 m. de la señal de tráfico.	
SEINALE MOTA / TIPO DE SEÑAL: GNSS/NAP	JABEA / PROPIETARIO: BFA / DFB	UDALERRIA / MUNICIPIO: Areatza

Koordenatuak / Coordenadas

ETRS89* (1989.0) *Z. Altamimi et al, ITRFxx->ETRS89 .http://lareg.ensg.ign.fr		
Kartesiarrak/Cartesianas X (m.) = 4657873.4609 Y (m.) = -225071.3161 Z (m.) = 4337034.9053	Geodesikoak/Geodésicas $\varphi = 43^{\circ} 6' 56.97993''$ N $\lambda = 2^{\circ} 45' 59.09627''$ W H Elip. (m.) = 191.878 [C-D] KONB./CONV. = 0° 9' 34.739''	UTM 30N X (m.) = 519003.279 [C-D] Y (m.) = 4773703.878 [C-D] H Ort. (m.) = 141.4443 + 0.001 m. [S] Esk. F./F. Esc.= 0.99960444
Grabitatea/Gravedad (mGal): -		

ILTZEAREN MARKO GEODESIKOK / MARCOS GEODESICOS DEL CLAVO:
Planimetria: ETRS89: RTK G+G, RGNSS BFA **Data/Fecha:** 2022/05 **Birdoitzea/Reajuste:** -
Altimetria: IGNe: 2009/11+ Datum NAP BFA2023 **Data/Fecha:** 2022/07 **Birdoitzea/Reajuste:** 2023/07
Grabitatea/Gravedad: - **Data/Fecha:** - **Birdoitzea/Reajuste:** -

PLANO OROKORRA/PLANO GENERAL:

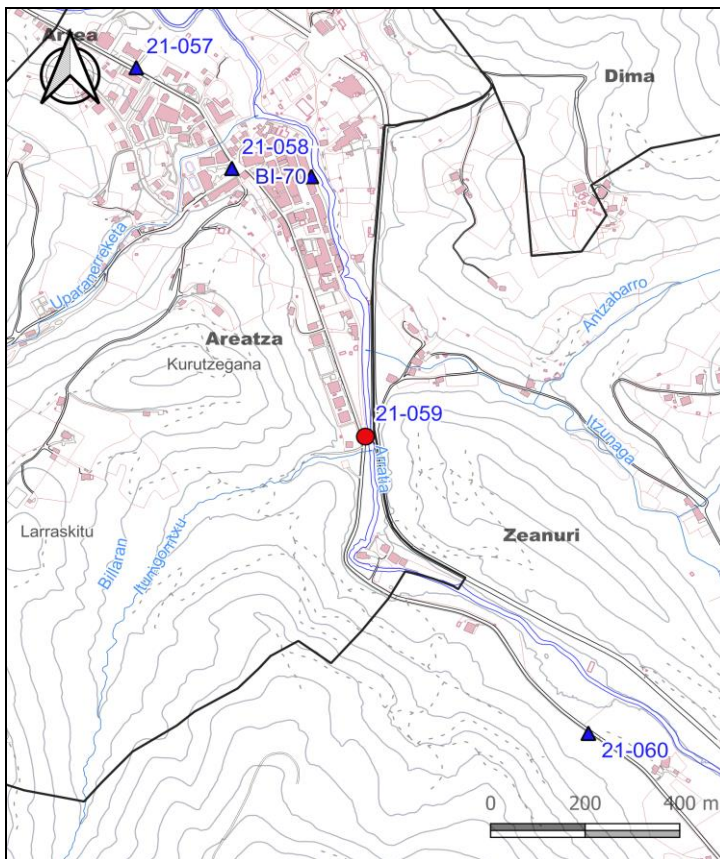

KROKISA/CROQUIS:

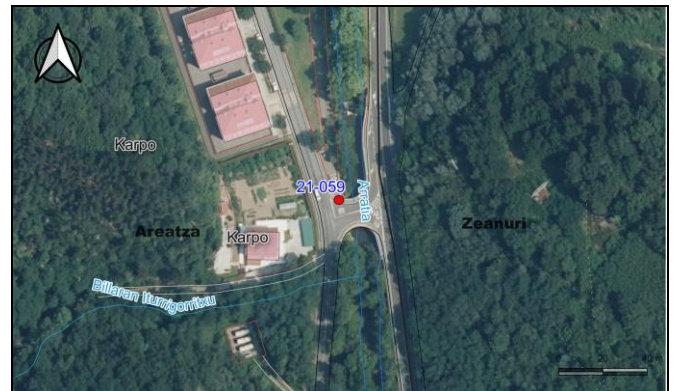

ARGAZKIAK/FOTOGRAFÍAS:



H: Altuera/Altitud. **Elip.:** Elipsoidal. **Norm.:** Normal. **Ort.:** Ortometrikoa/Ortométrica Alicante
Esk. F./F. Esc: Eskala Faktorea/Factor de escala **KONB./CONV.:** Meridianoen Konbortentzia/Convergencia de Meridianos
 Doitasuna/Precisión: **S** (mm) **C** (cm) **D** (dm) **M** (m).

Seinale honen egoerari buruz dagozkion ohar guztiak hona bideratu behar dira: cartografia@bizkaia.eus
 Todo aviso referente al estado de esta señal debe remitirse a: cartografia@bizkaia.eus

2023ko Abendua
Diciembre de 2023