

BIZKAIKO AZPIEGITURA GEODESIKOA
INFRAESTRUCTURA GEODESICA DE BIZKAIA

SORTUTAKO AIPAMENA / RESEÑA GENERADA: 2023/12		ORDEZTUTAKO AIPAMENA / SUSTITUYE RESEÑA: 2022/12
ILTZEA/CLAVO	KOKAPENA / UBICACIÓN: Zeanuri	INSTALAKETA / INSTALADO: 2022/03 BERRIKUSKETA / REVISADO: 2022/05
22-001	Saneamendu arketako hormigoizko plataforman dagoen iltze bertikala, BI-3530 errepideko 30+000 p.k. parean, Zeanurin. Arketaren erdigunetik 0.8 metrora dago. Clavo vertical situado en plataforma de hormigón de una arqueta de saneamiento, que está a la altura del p.k. 30+000 de la carretera BI-3530, en Zeanuri. Se encuentra a 0.8 m. del centro de la arqueta.	
SEINALE MOTA / TIPO DE SEÑAL: GNSS/NAP	JABEA / PROPIETARIO: BFA / DFB	UDALERRIA / MUNICIPIO: Zeanuri

Koordenatuak / Coordenadas

ETRS89* (1989.0) *Z. Altamimi et al, ITRFxx->ETRS89 .http://lareg.ensg.ign.fr		
Kartesiarrak/Cartesianas X (m.) = 4658691.8707 Y (m.) = -224143.7203 Z (m.) = 4336232.5058	Geodesikoak/Geodésicas $\varphi = 43^{\circ} 6' 20.88513''$ N $\lambda = 2^{\circ} 45' 16.37513''$ W H Elip. (m.) = 207.669 [C-D] KONB./CONV. = $0^{\circ} 10' 3.825''$	UTM 30N X (m.) = 519971.979 [C-D] Y (m.) = 4772593.207 [C-D] H Ort. (m.) = 157.1552 + 0.001 m. [S] Esk. F./F. Esc.= 0.99960491

Grabitatea/Gravedad (mGal): -

ILTZEAREN MARKO GEODESIKOK / MARCOS GEODESICOS DEL CLAVO:

Planimetria: ETRS89: RTK G+G, RGNSS BFA **Data/Fecha:** 2022/05 **Birdoitzea/Reajuste:** -

Altimetria: IGNe: 2009/11+ Datum NAP BFA2023 **Data/Fecha:** 2022/07 **Birdoitzea/Reajuste:** 2023/07

Grabitatea/Gravedad: - **Data/Fecha:** - **Birdoitzea/Reajuste:** -

PLANO OROKORRA/PLANO GENERAL:

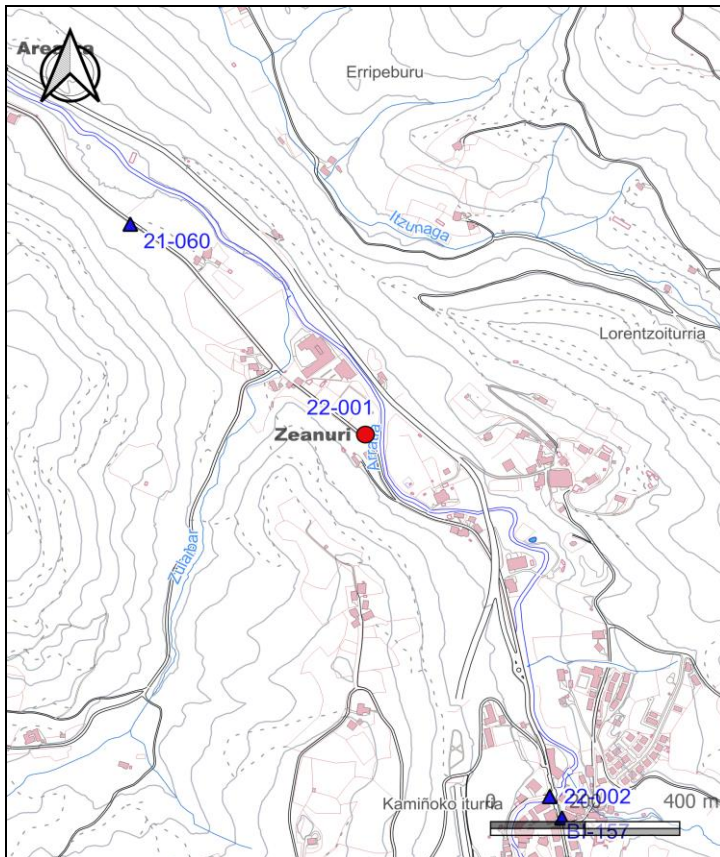

KROKISA/CROQUIS:



ARGAZKIAK/FOTOGRAFÍAS:



H: Altuera/Altitud. **Elip.:** Elipsoidal. **Norm.:** Normal. **Ort.:** Ortometrikoa/Ortométrica Alicante

Esk. F./F. Esc: Eskala Faktorea/Factor de escala **KONB./CONV.:** Meridianoen Konbergentzia/Convergencia de Meridianos
Doitasuna/Precisión: **S** (mm) **C** (cm) **D** (dm) **M** (m).

Seinale honen egoerari buruz dagozkion ohar guztiak hona bideratu behar dira: cartografia@bizkaia.eus
Todo aviso referente al estado de esta señal debe remitirse a: cartografia@bizkaia.eus

2023ko Abendua
Diciembre de 2023